

VERIFICA DELLE SUPERFICI FINESTRATE				
VANO	SUPERFICIE MQ	SUP. RICHIESTA	DIMENS. INFISSO	SUP. FINESTRATA
Ufficio 1	16,10	2,01	1,40 x 1,50	2,10
Ufficio 2	21,86	2,73	1,30 x 2,20	2,86

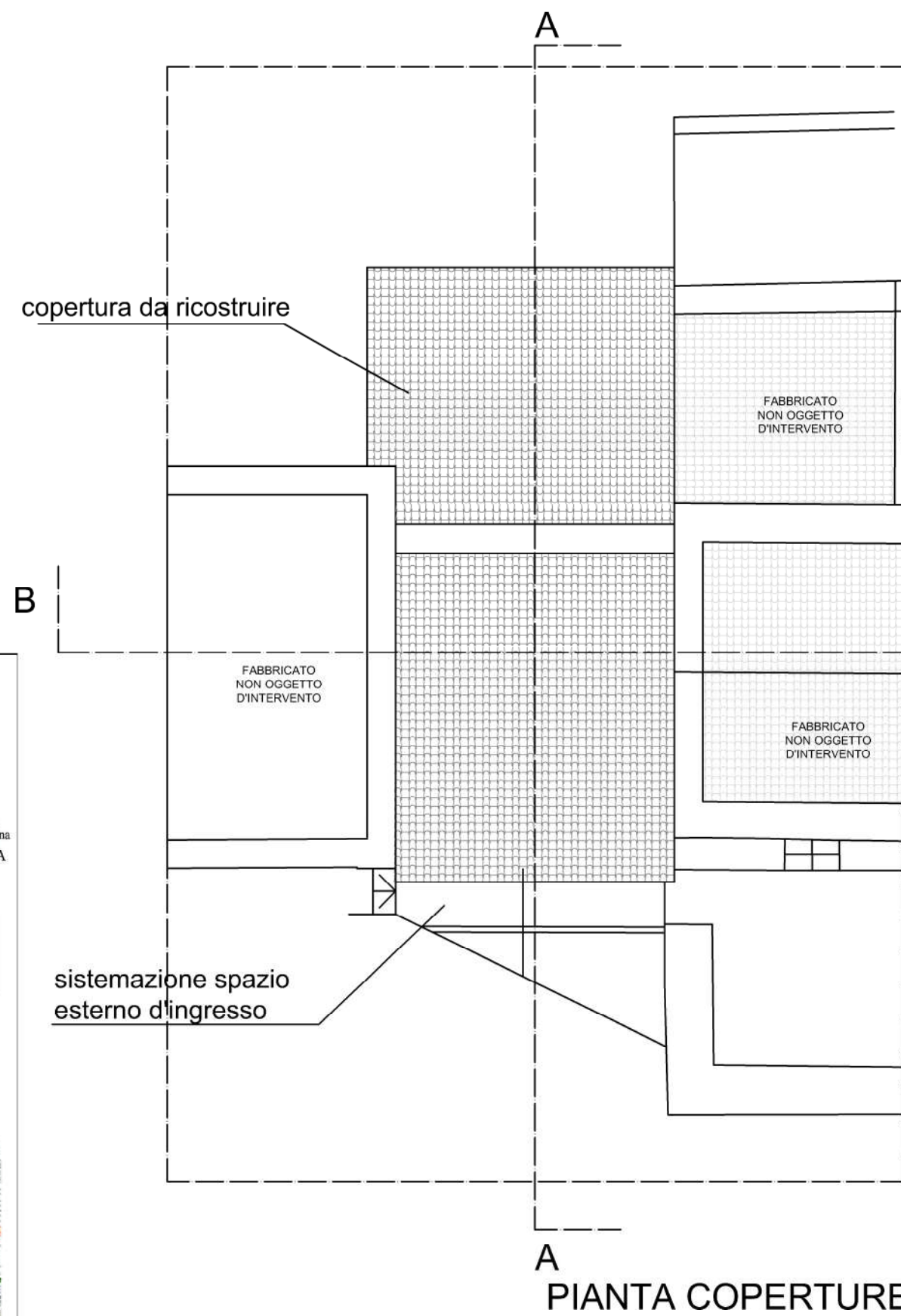

PIANTA COPERTURE

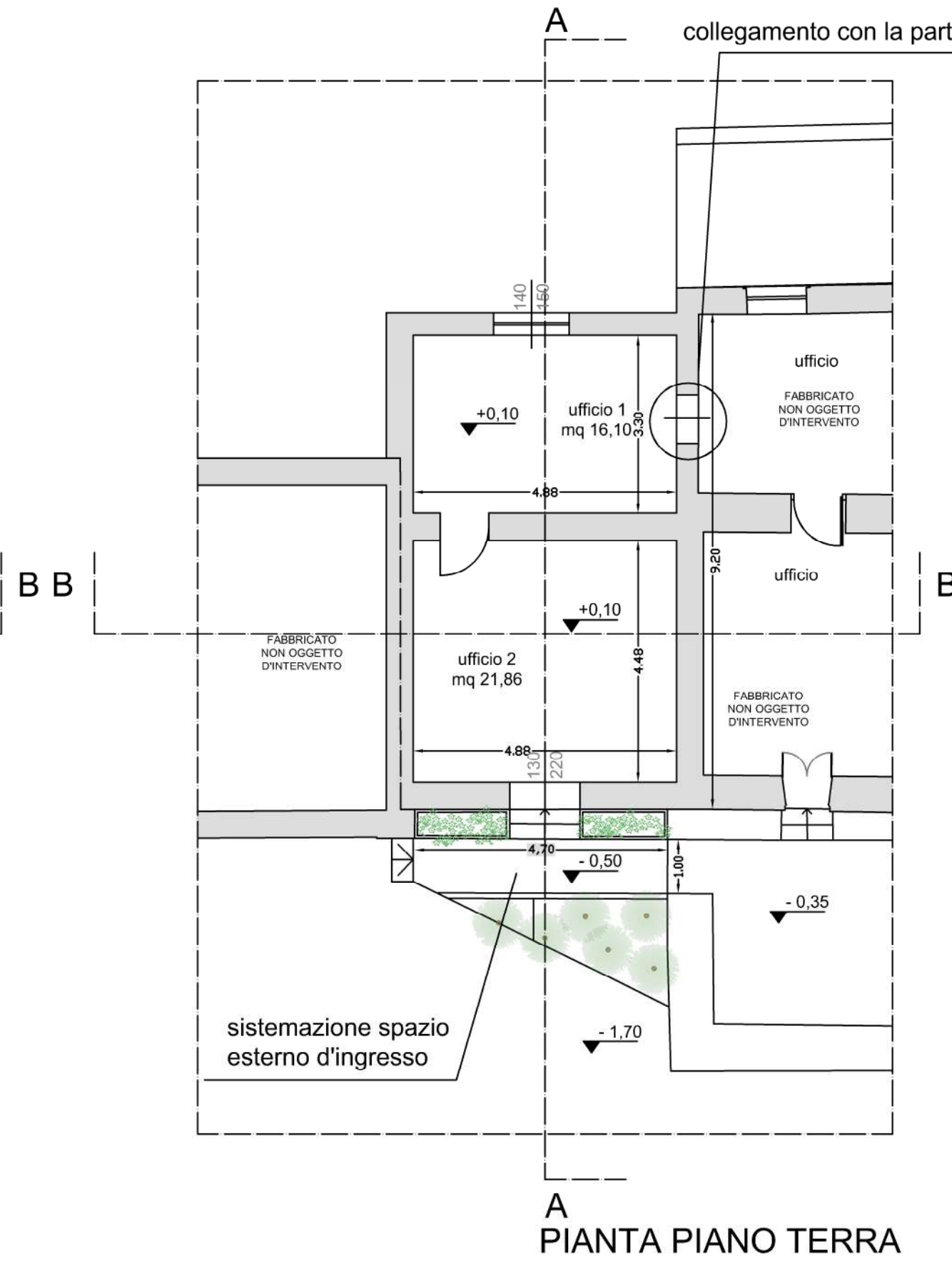

PIANTA PIANO TERRA

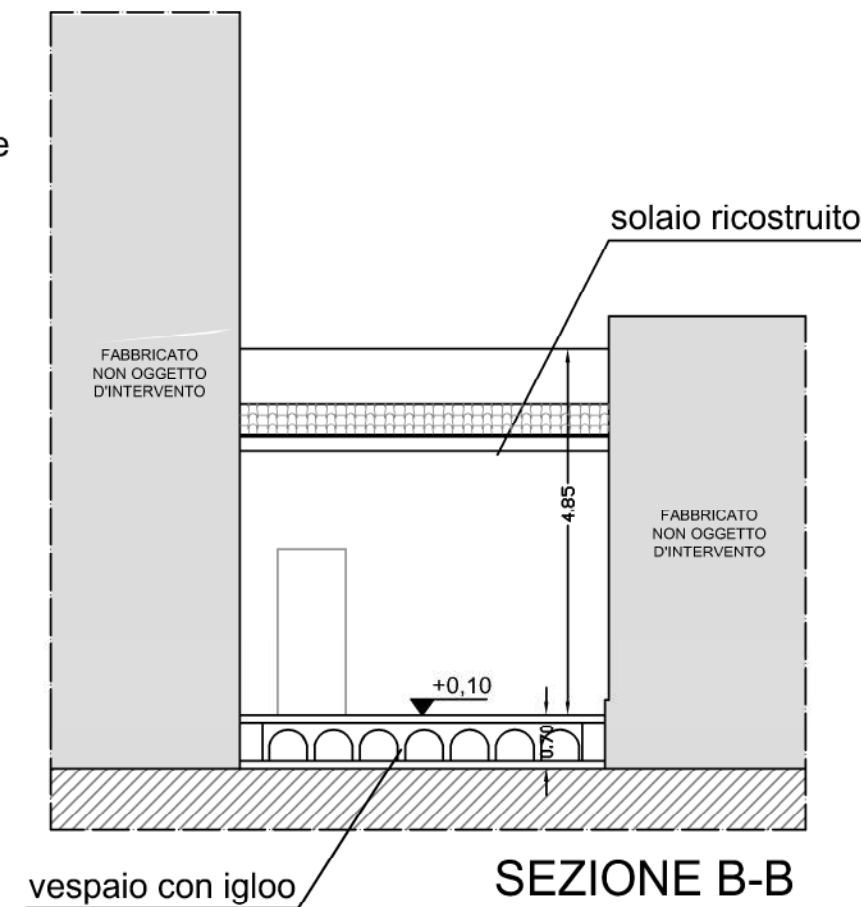

SEZIONE B-B

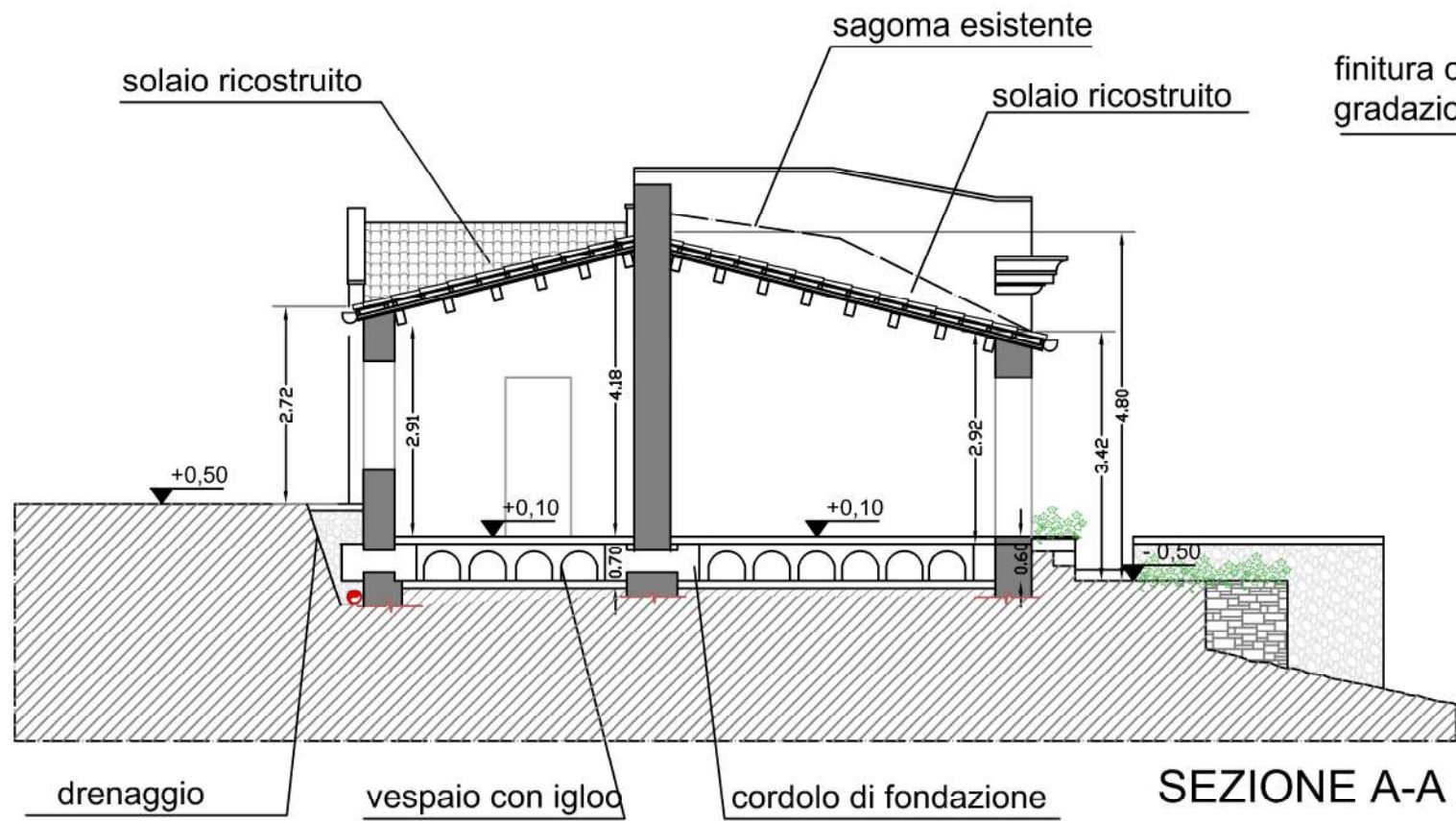

SEZIONE A-A

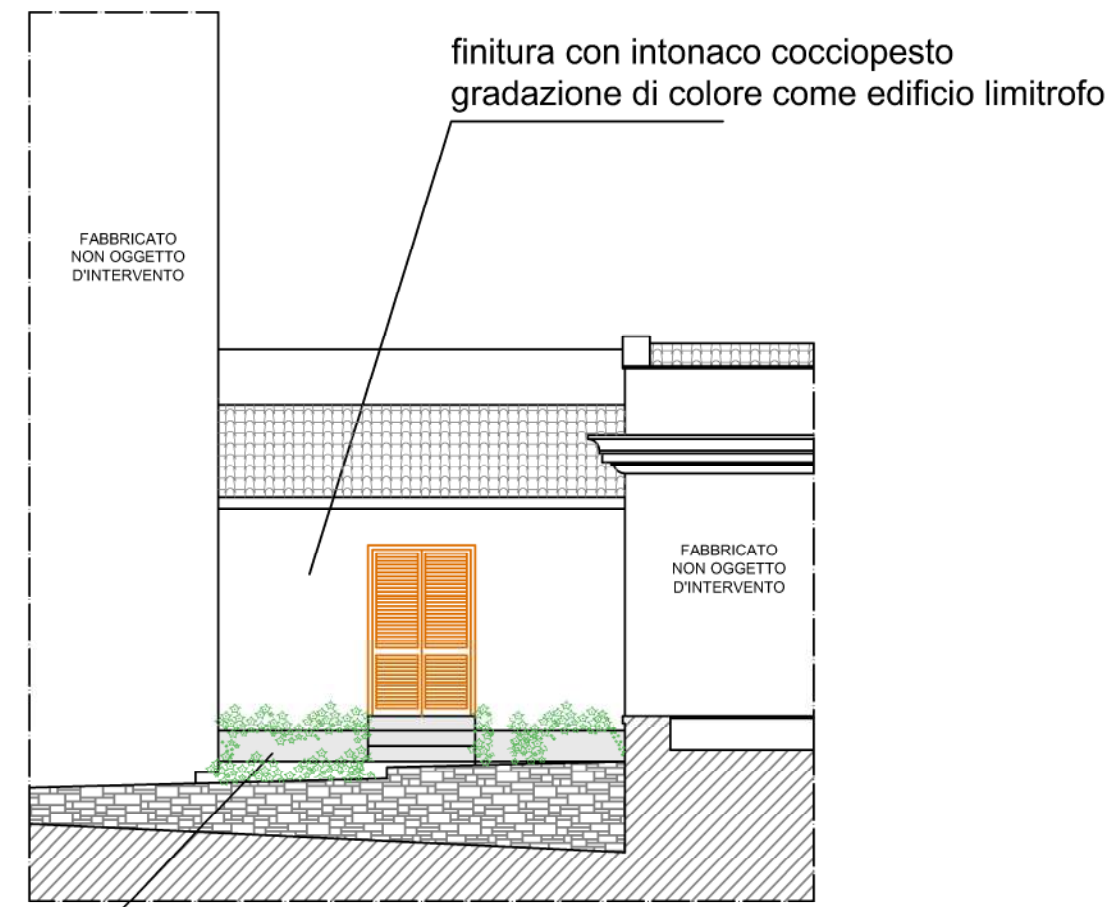

PROSPETTO NORD

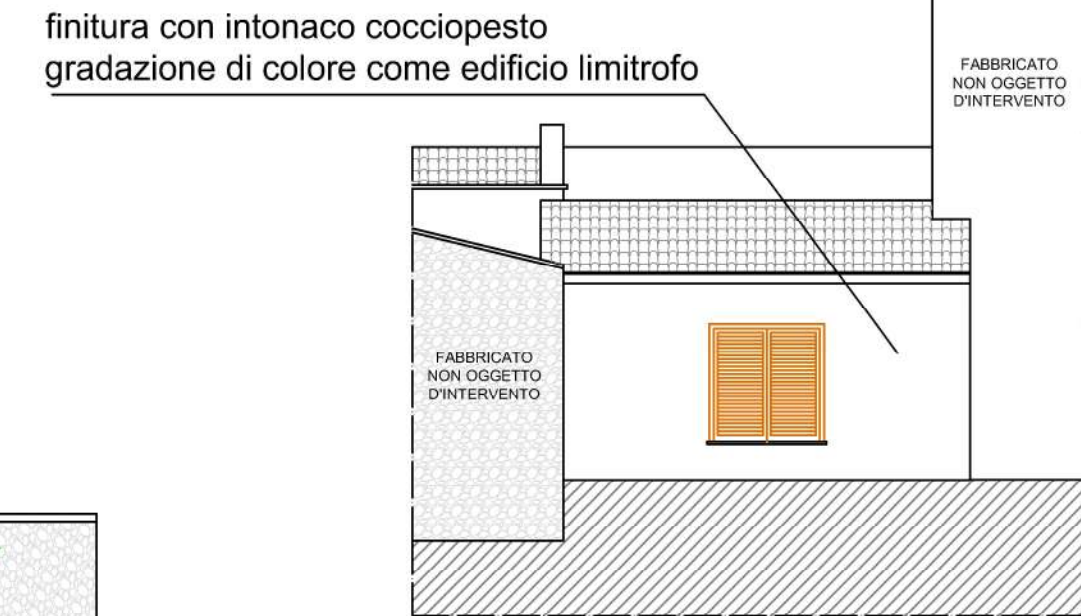

PROSPETTO SUD



Assessorato Beni Culturali e dell'Identità Siciliana
Dipartimento dei Beni Culturali e dell'Identità Siciliana
PARCO ARCHEOLOGICO DI SEGESTA

PROGETTO DI MANUTENZIONE STRAORDINARIA
DI UNA PORZIONE DI UN IMMOBILE
DENOMINATO CASE BARBARO, ALL'INTERNO
DEL PARCO ARCHEOLOGICO DI SEGESTA

STATO DI PROGETTO
PIANTE, PROSPETTI E SEZIONI
SCALA 1:50

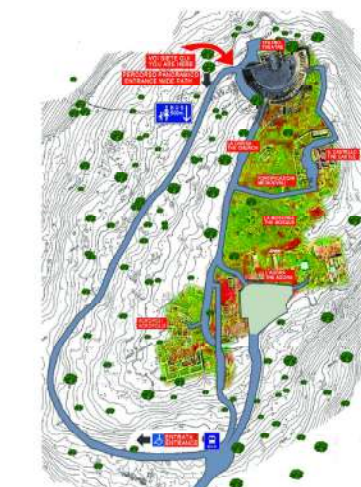

PARCO ARCHEOLOGICO DI SEGESTA - C.DA BARBARO 91013
CALATAFIMI SEGESTA

Visto IL DIRETTORE
Dott.ssa Rossella Giglio



PROGETTISTI:
arch. Luisa Alagna
geom. Elisa Rizzo