



Assessorato Beni Culturali e dell'Identità Siciliana
Dipartimento dei Beni Culturali e dell'Identità Siciliana
PARCO ARCHEOLOGICO DI SEGESTA

PROGETTO DI MANUTENZIONE STRAORDINARIA
DI UNA PORZIONE DI UN IMMOBILE,
DENOMINATO CASE BARBARO, ALL'INTERNO
DEL PARCO ARCHEOLOGICO DI SEGESTA

PARCO ARCHEOLOGICO DI SEGESTA - C.DA BARBARO 91013
CALATAFIMI SEGESTA

Visto IL DIRETTORE
Dott.ssa Rossella Giglio

INQUADRAMENTO TERRITORIALE

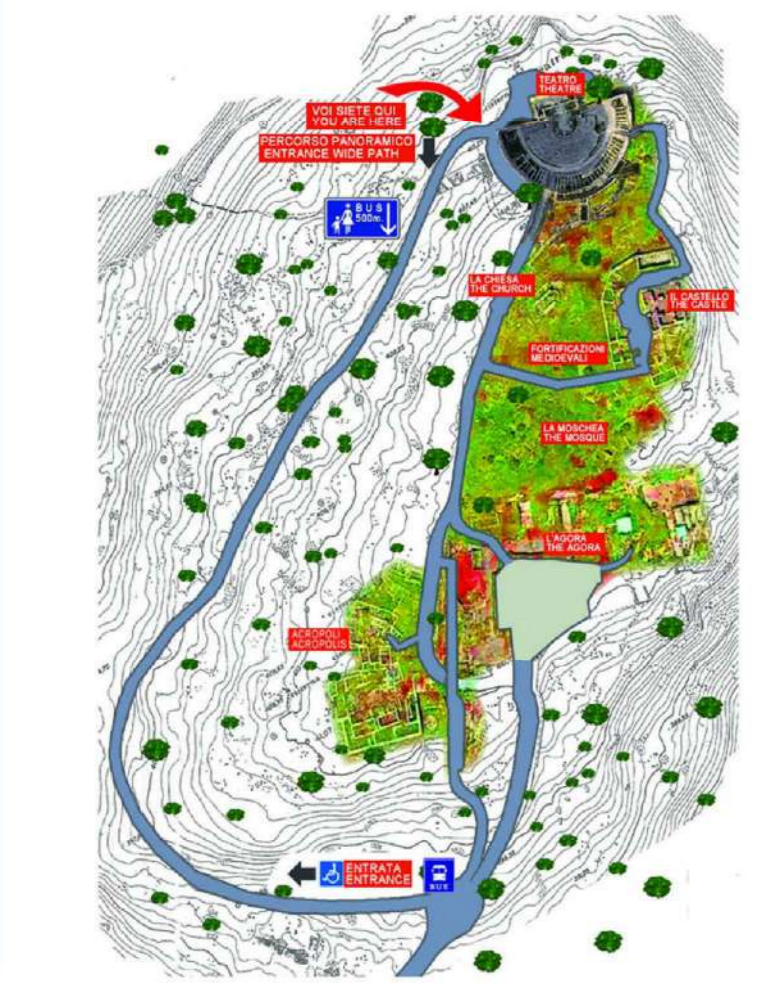

PROGETTISTI:
arch. Luisa Alagna
geom. Elisa Rizzo

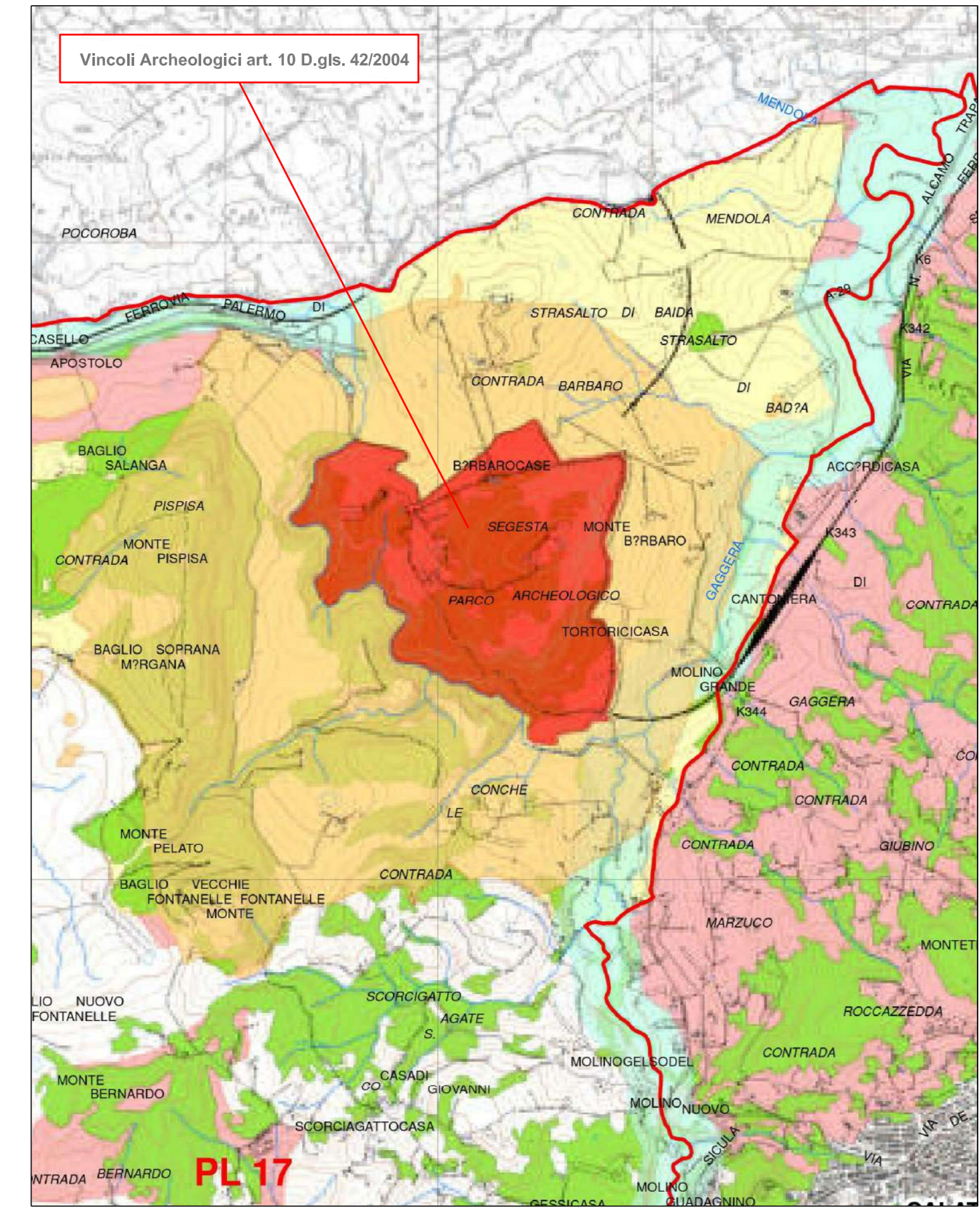

PIANO TERRITORIALE PAESISTICO DEGLI AMBITI 2 E 3 RICADENTI NELLA PROVINCIA DI TRAPANI
CARTA DEI BENI PAESAGGISTICI N° 21-3_ SCALA 1:20.000

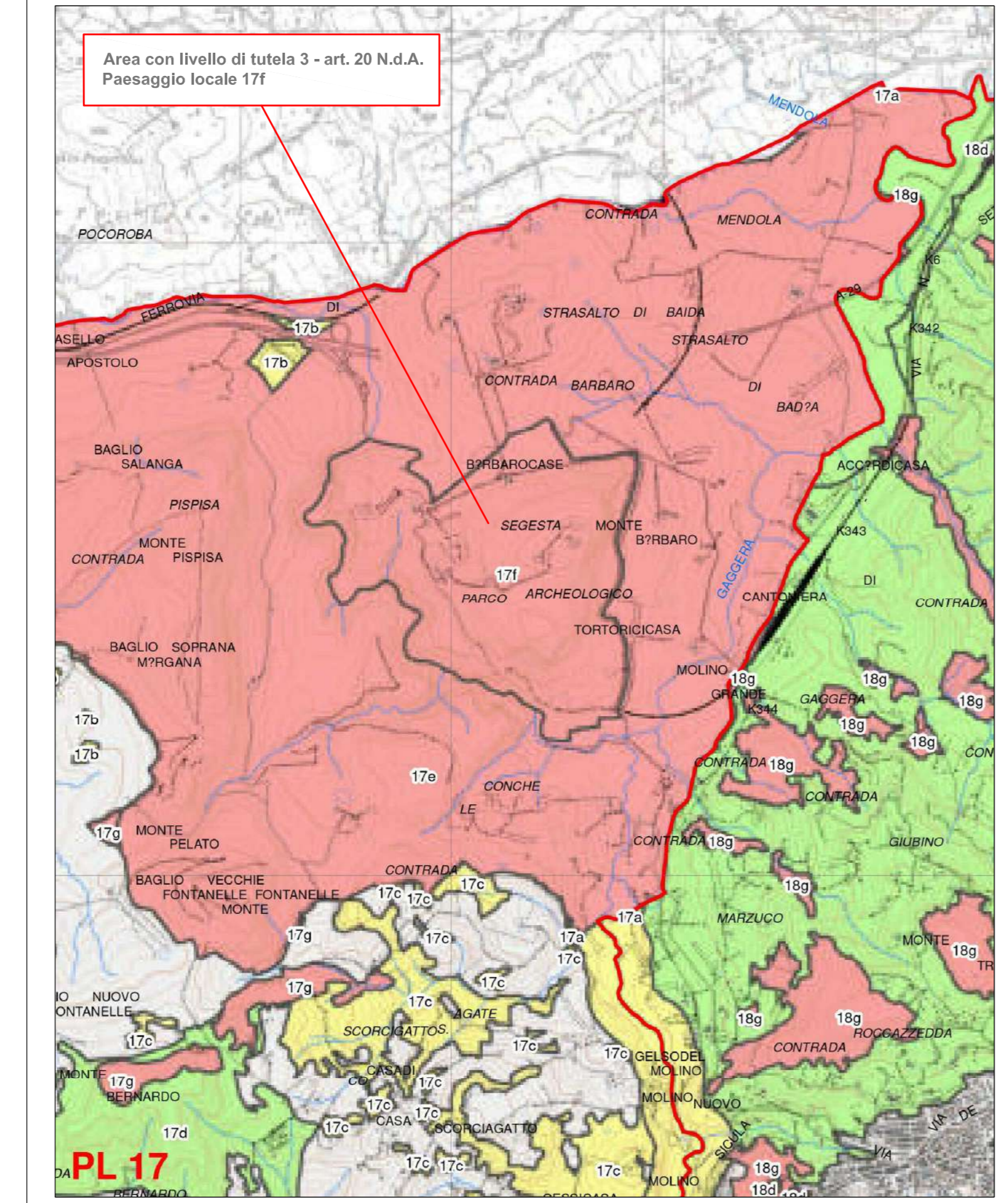

PIANO TERRITORIALE PAESISTICO DEGLI AMBITI 2 E 3 RICADENTI NELLA PROVINCIA DI TRAPANI
CARTA DEI REGIMI NORMATIVI N° 22-3_ SCALA 1:20.000

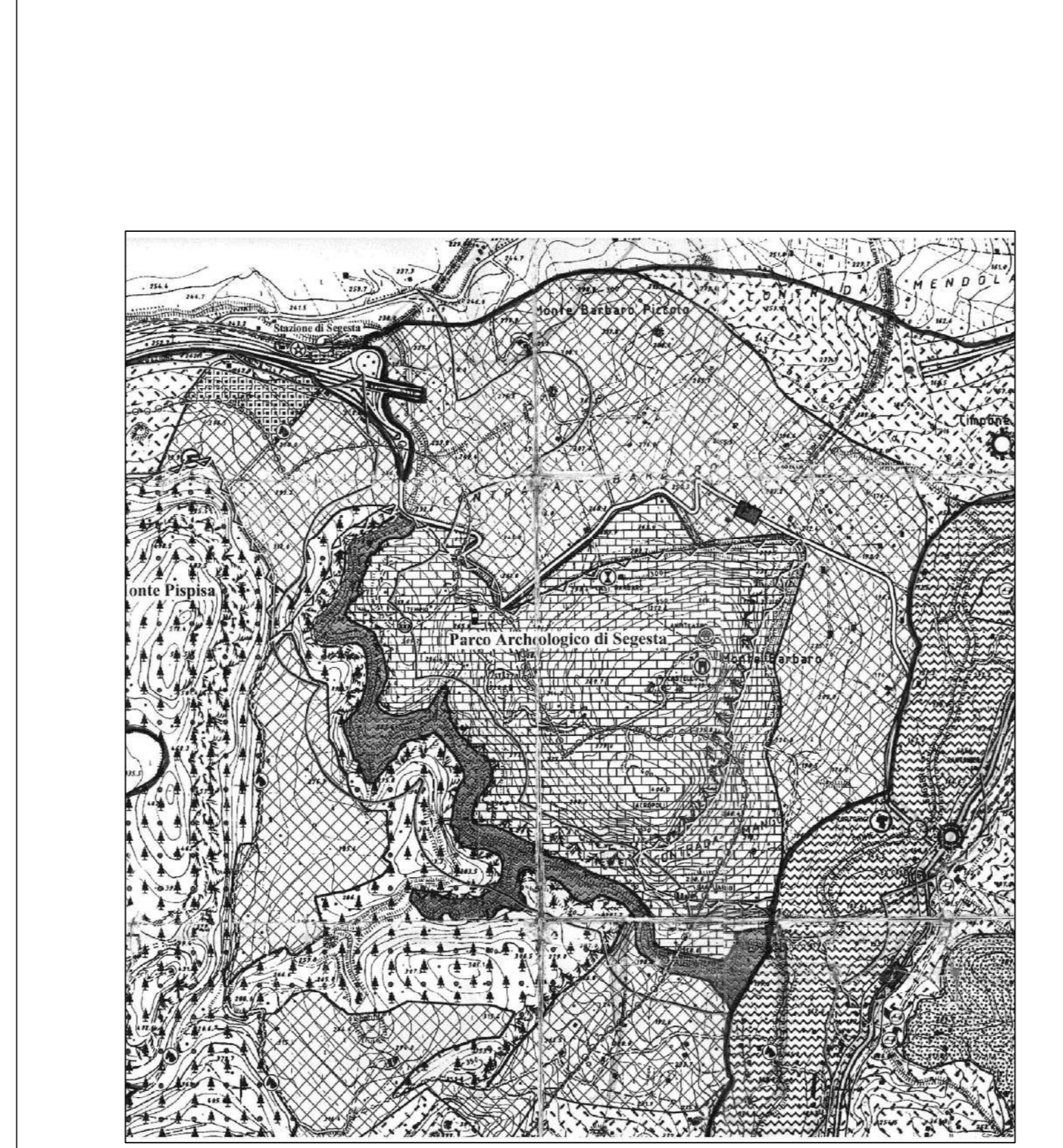

PIANO REGOLATORE COMUNE DI CALATAFIMI SEGESTA SCALA 1:10.000



AEROFOTOGRAMMETRIA PARCO ARCHEOLOGICO DI SEGESTA
PLANIMETRIA GENERALE_ SCALA 1:10.000

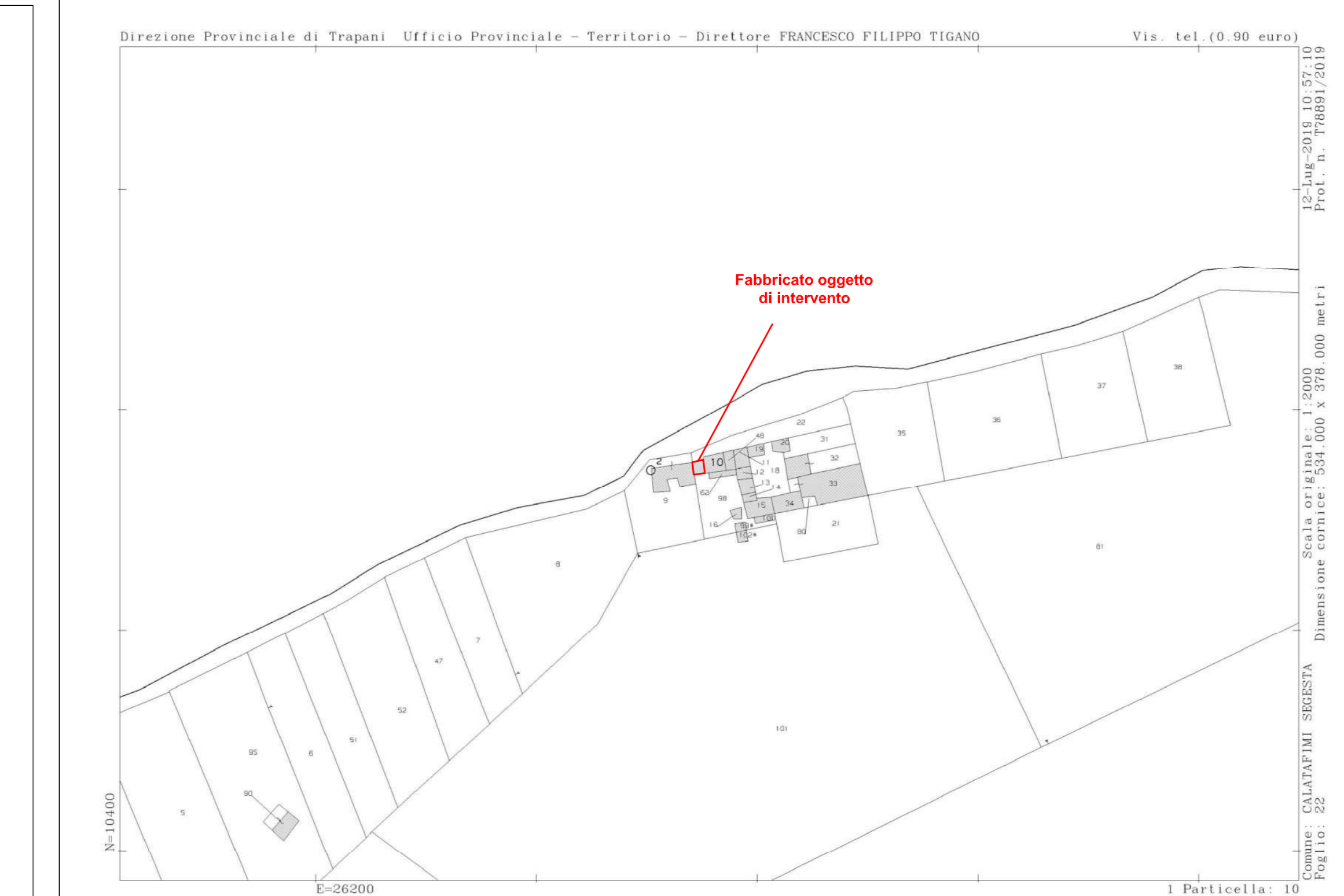

ESTRATTO DI MAPPA CATASTALE
FOGLIO 22 _ PARTICELLA 10 SCALA 1:2.000

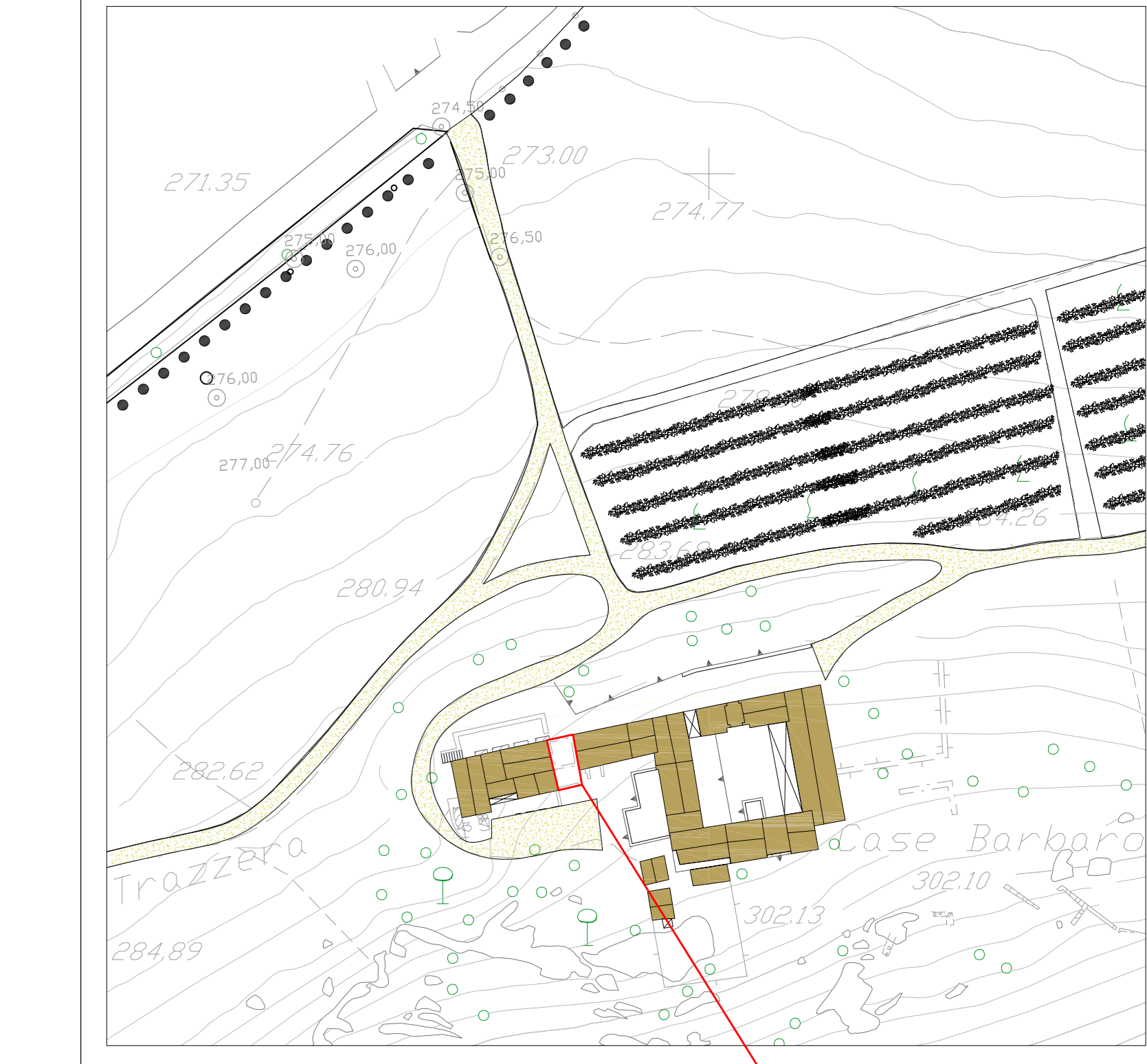

AEROFOTOGRAMMETRIA PARCO ARCHEOLOGICO DI SEGESTA
PLANIMETRIA AREA OGGETTO DI INTERVENTO_ SCALA 1:1.000