

Pianta Copertura

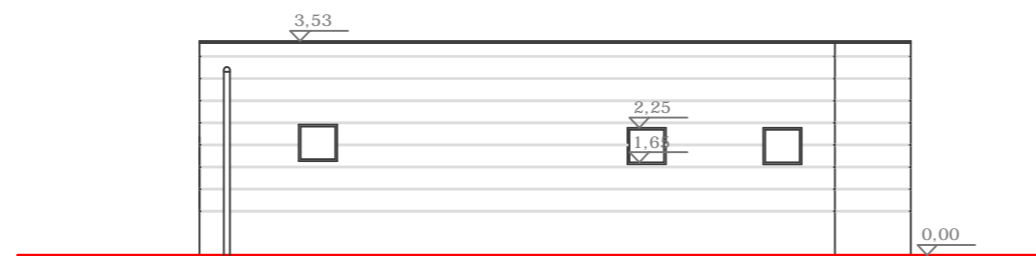

Prospetto Est



Prospetto Nord

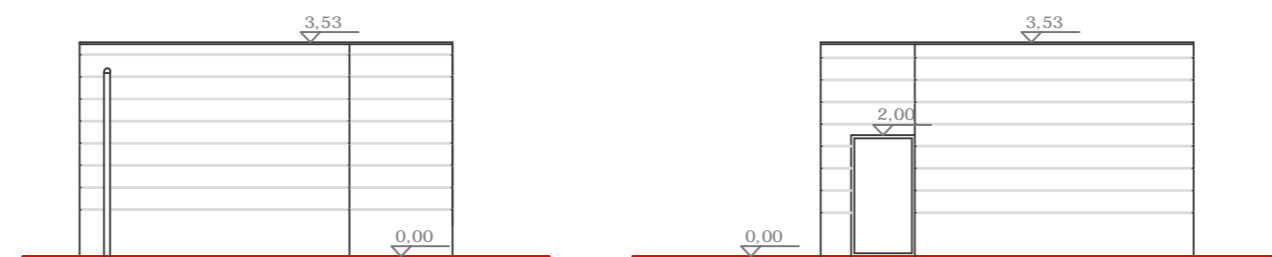

Prospetto Sud

Prospetto Ovest

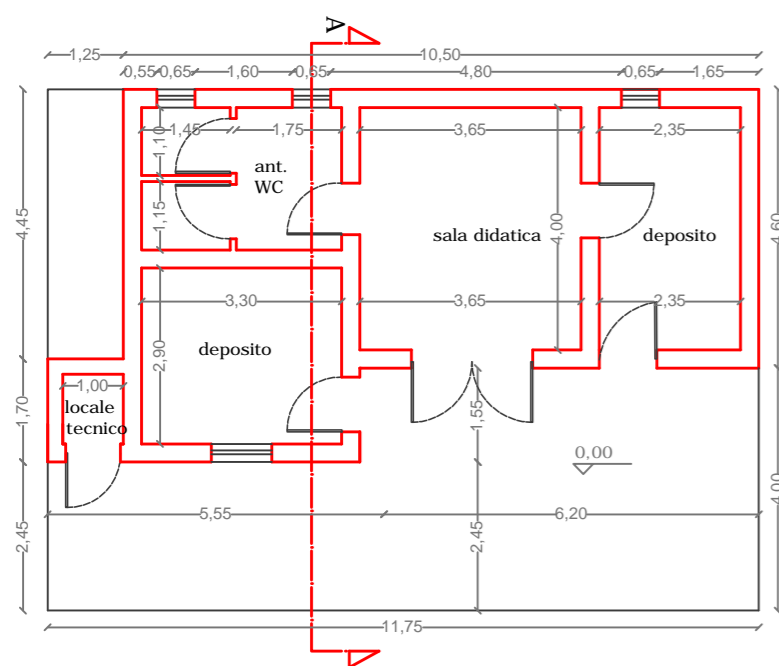

Pianta

PLANIMETRIA SCALA 1:100

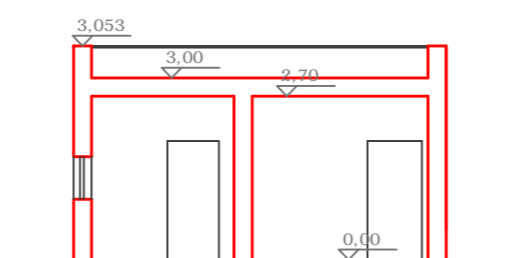

Sezione A - A



REGIONE SICILIANA

ASSESSORATO DEI BENI CULTURALI DELL'IDENTITA' SICILIANA
DIPARTIMENTO DEI BENI CULTURALI E DELL'IDENTITA' SICILIANA

PARCO ARCHEOLOGICA DI SEGESTA

PATTO PER IL SUD SICILIA 2014/2020

Adeguamento dei servizi e sistemazione logistica accoglienza



IL DIRETTORE DEL PARCO
Dott.ssa Rossella Giglio
RESPONSABILE UNICO DEL PROCEDIMENTO
Dott.ssa Rossella Giglio
GRUPPO DI PROGETTAZIONE
Arch. Antonella Ricotta
Geom. Vincenzo Tumminia
Geom. Elisa Rizzo
STRUTTURA TECNICA ORGANIZZATIVA
Parco Archeologico di Segesta

Ram
Ram
Antonella Ricotta
Vincenzo Tumminia
Elisa Rizzo



- PROGETTO ESECUTIVA -

REVISIONE	DATA	AGGIORNAMENTI	SCALA	DATA	NOME	FIRMA
			1:100	REDATTO		
				VERIFICATO		
				APPROVATO		
				A05		
			CODICE FILE: A05			