

PLANIMETRIA SCALA 1:100

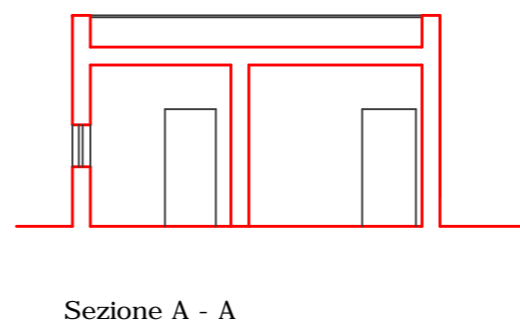

REGIONE SICILIANA

ASSESSORATO DEI BENI CULTURALI DELL'IDENTITA' SICILIANA
DIPARTIMENTO DEI BENI CULTURALI E DELL'IDENTITA' SICILIANA

PARCO ARCHEOLOGICA DI SEGESTA

PATTO PER IL SUD SICILIA 2014/2020

Adeguamento dei servizi e sistemazione logistica accoglienza



IL DIRETTORE DEL PARCO
Dott.ssa Rossella Giglio

RESPONSABILE UNICO DEL PROCEDIMENTO
Dott.ssa Rossella Giglio

GRUPPO DI PROGETTAZIONE
Arch. Antonella Ricotta
Geom. Vincenzo Tumminia
Geom. Elisa Rizzo

STRUTTURA TECNICA ORGANIZZATIVA
Parco Archeologico di Segesta

Ran
Ran
Antonella Ricotta
Vincenzo Tumminia
Elisa Rizzo



- PROGETTO ESECUTIVO -

ELABORATO:		DATA	NOME	FIRMA
PROGETTO ARCHITETTONICO				
Casa Ronzi - Pianta - prospetto - sezione				
REVISIONE	DATA	AGGIORNAMENTI		SCALA
				1: 100
				A04
CODICE FILE: A04				