

Assessorato Beni Culturali e dell'Identità Siciliana
 Dipartimento dei Beni Culturali e dell'Identità Siciliana
PARCO ARCHEOLOGICO DI SEGESTA

PROGETTO DI MANUTENZIONE STRAORDINARIA
 DI UNA PORZIONE DI UN IMMOBILE,
 DENOMINATO CASE BARBARO, ALL'INTERNO
 DEL PARCO ARCHEOLOGICO DI SEGESTA

PARCO ARCHEOLOGICO DI SEGESTA - C. DA BARBARO 91013
 CALATAFIMI SEGESTA

Visto IL DIRETTORE
 Dott.ssa Rossella Giglio

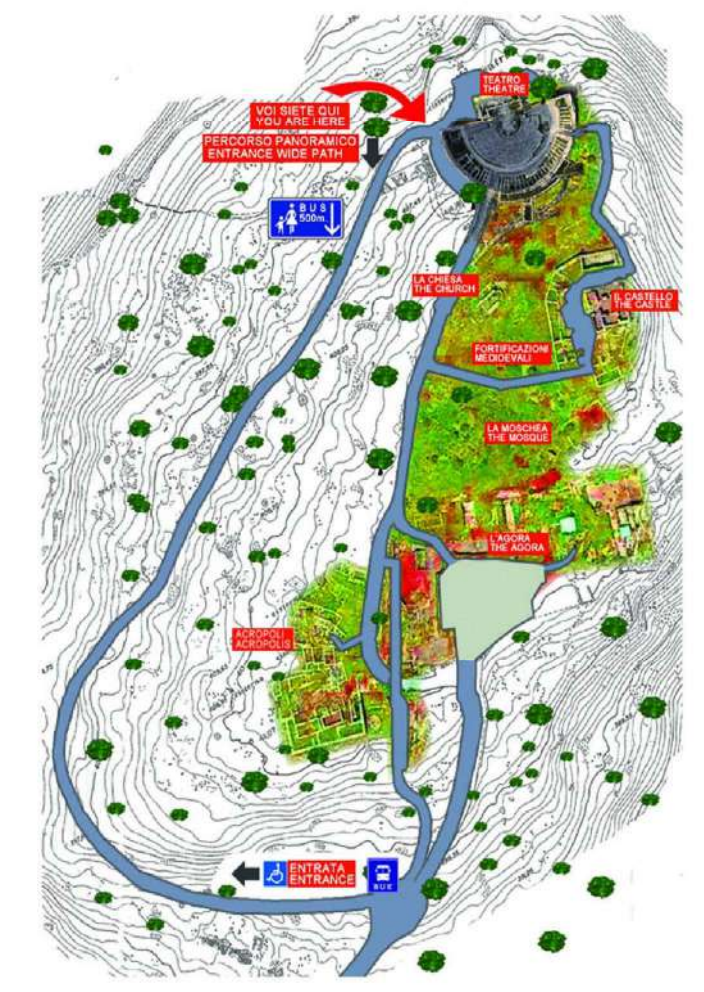

DEMOLIZIONI E RICOSTRUZIONI



Arch.
**LUISA
 ALAGNA**
 N. Iscr. 1330
 Sezione "A"
 Settore
 "Architettura"

Luisa Alagna

PROGETTISTI:
 arch. Luisa Alagna
 geom. Elisa Rizzo

 RICOSTRUZIONI
 DEMOLIZIONI

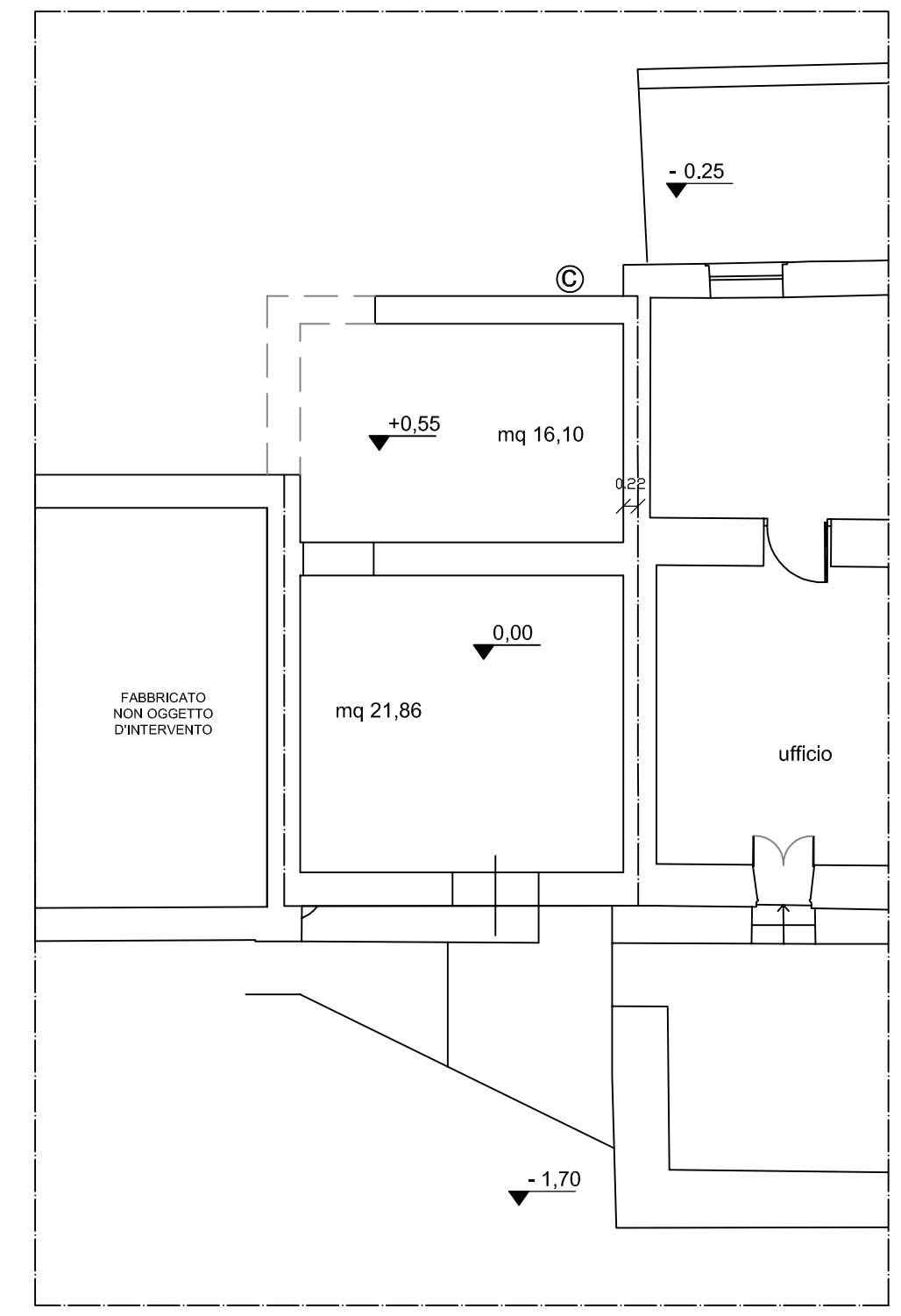

PIANTA PIANO TERRA STATO DI FATTO

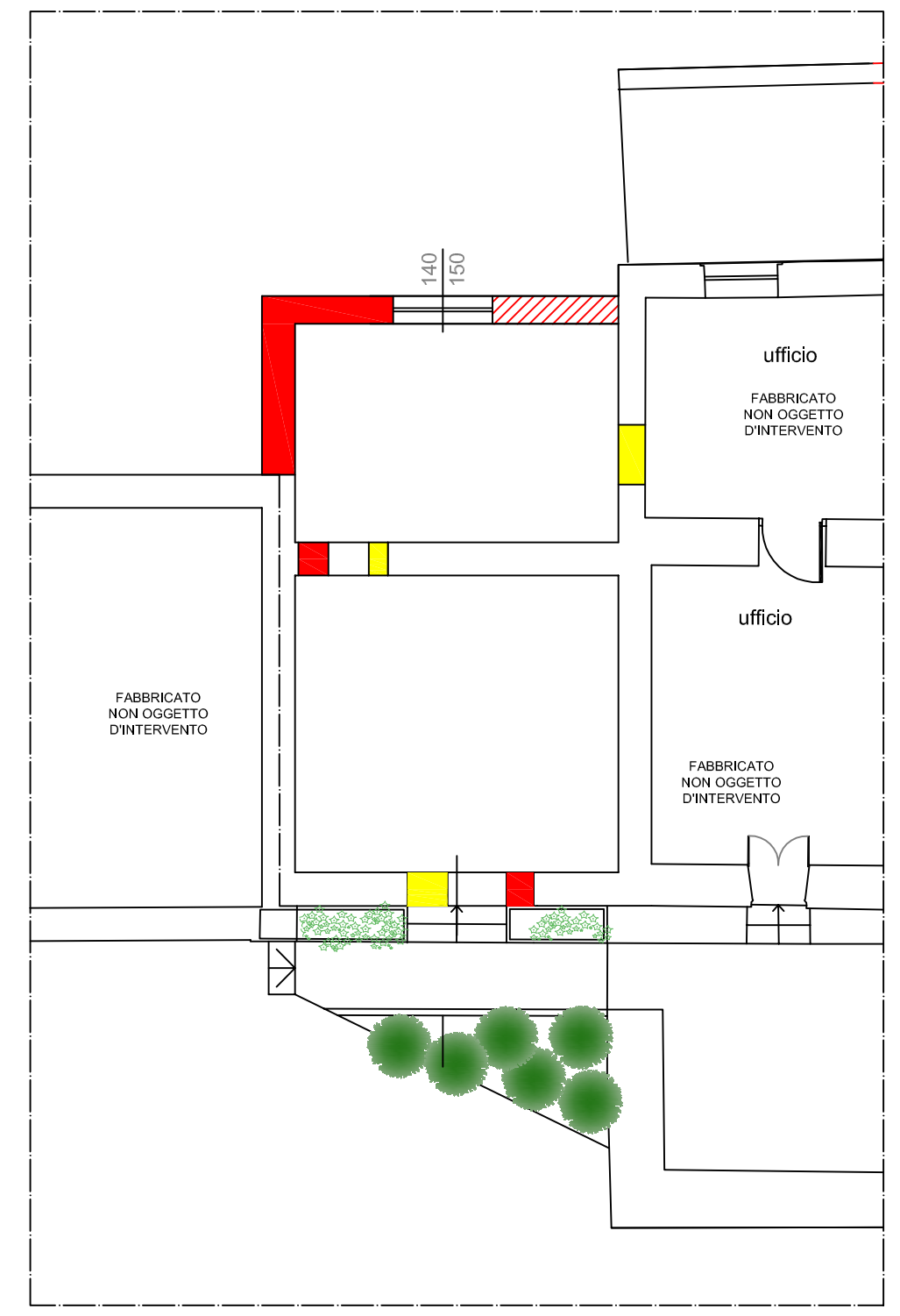

PIANTA PIANO TERRA DEMOLIZIONI E RICOSTRUZIONI

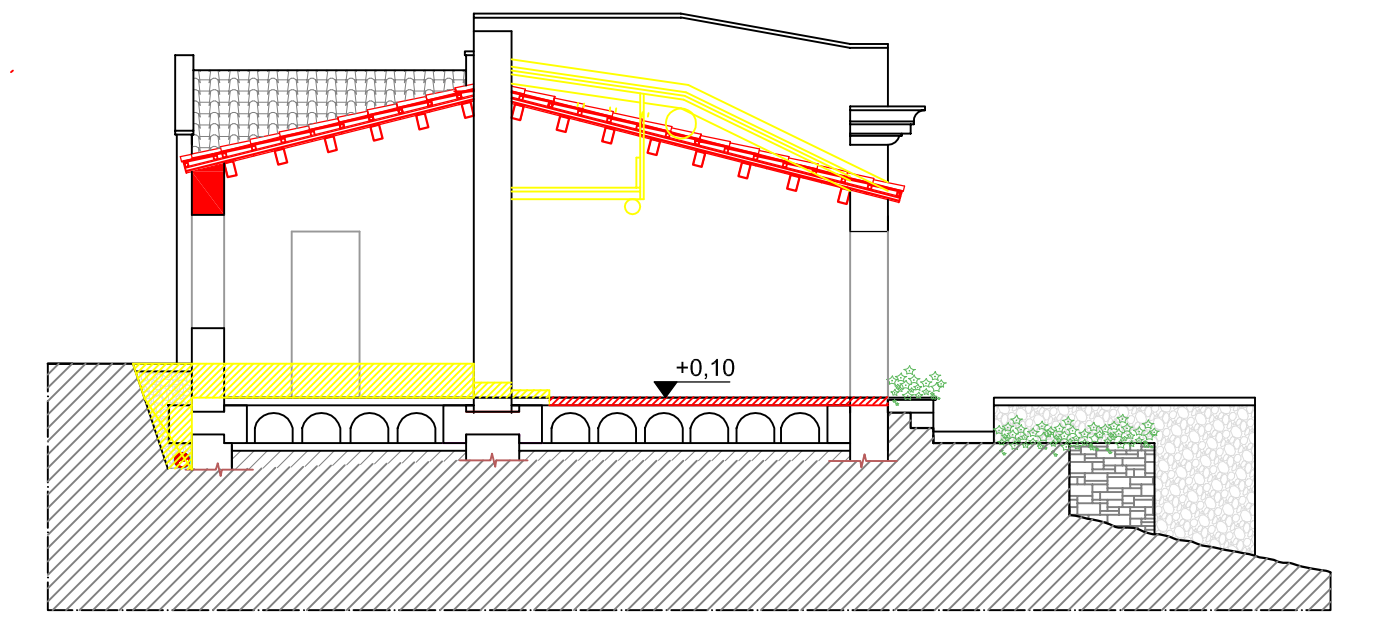

SEZIONE A-A DEMOLIZIONE E RICOSTRUZIONE

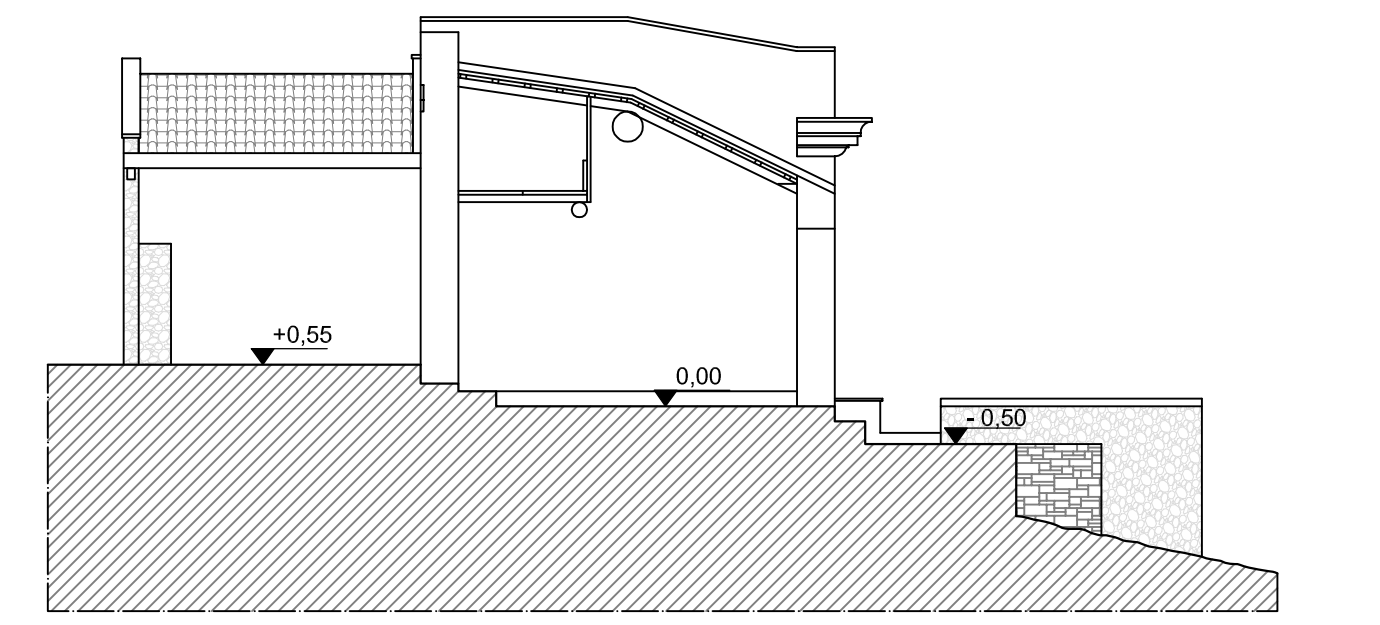

SEZIONE A-A STATO DI FATTO