

Pianta quotata

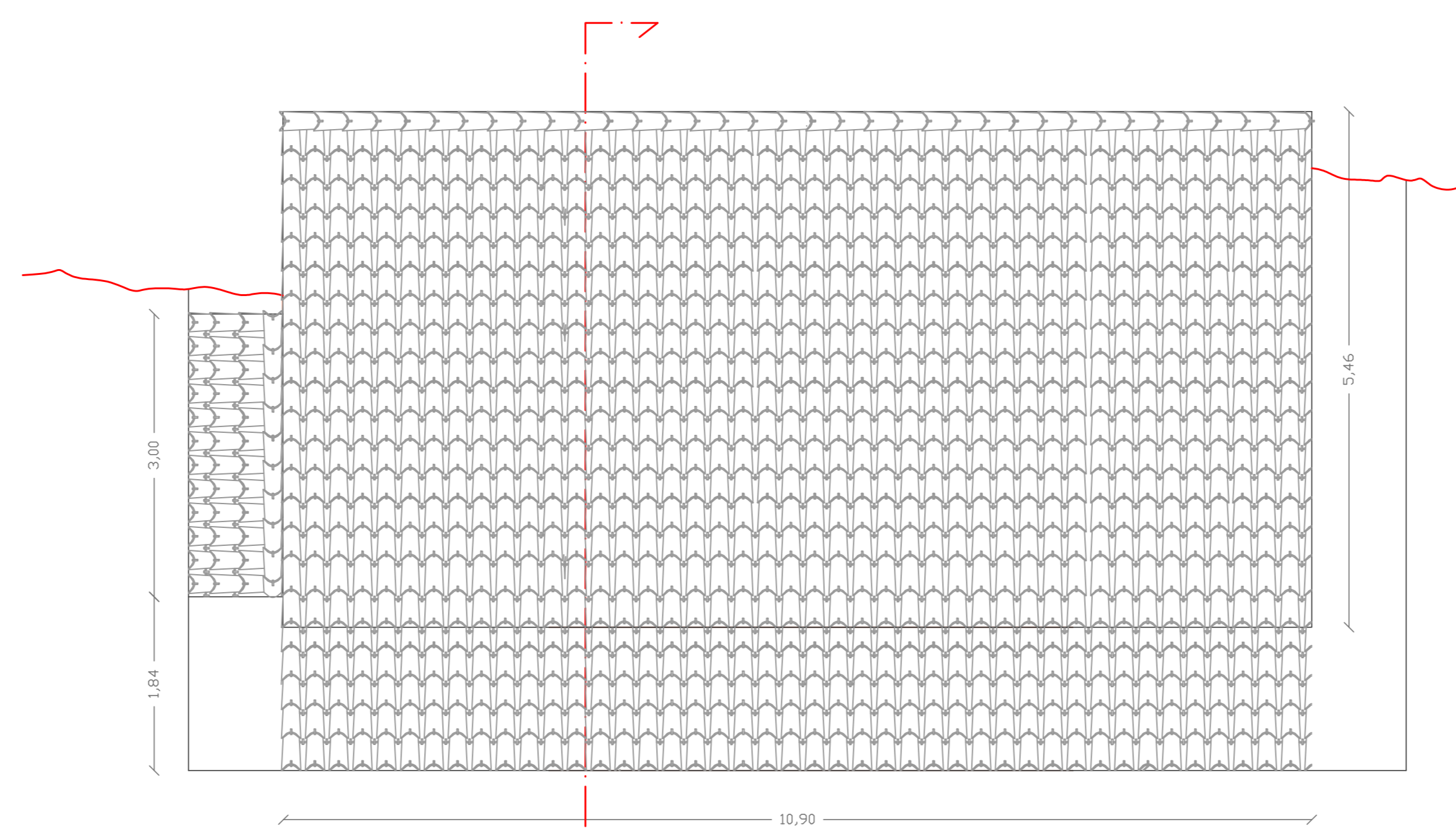

Pianta copertura

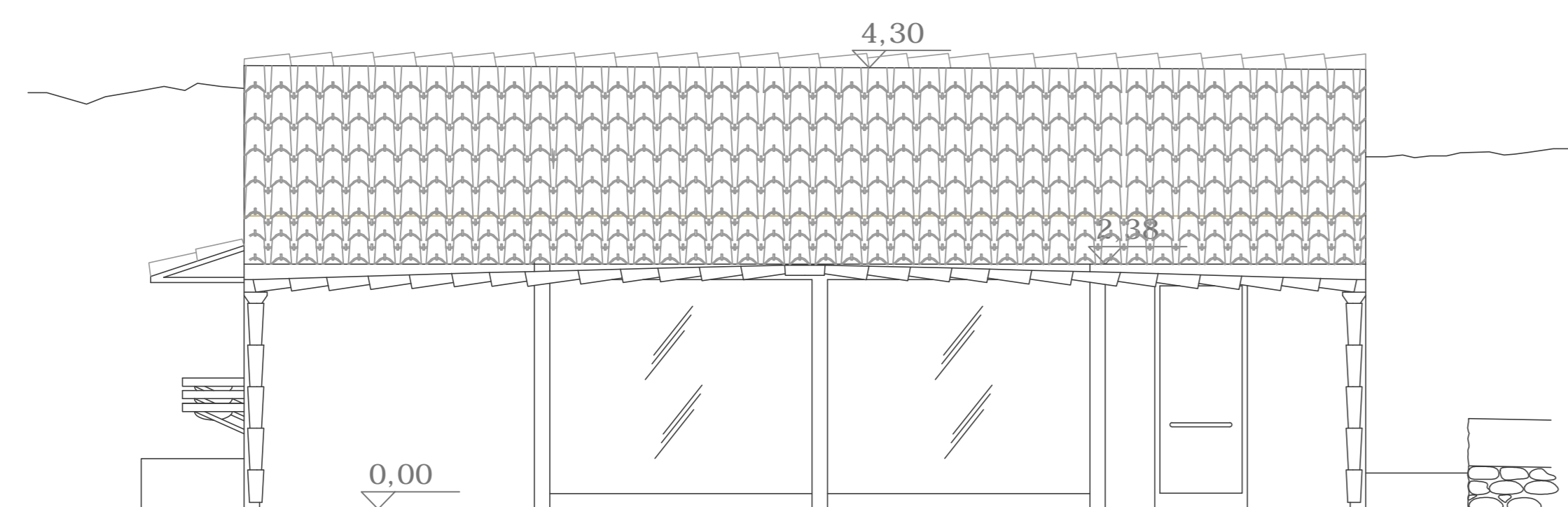

Prospetto Sud-Ovest

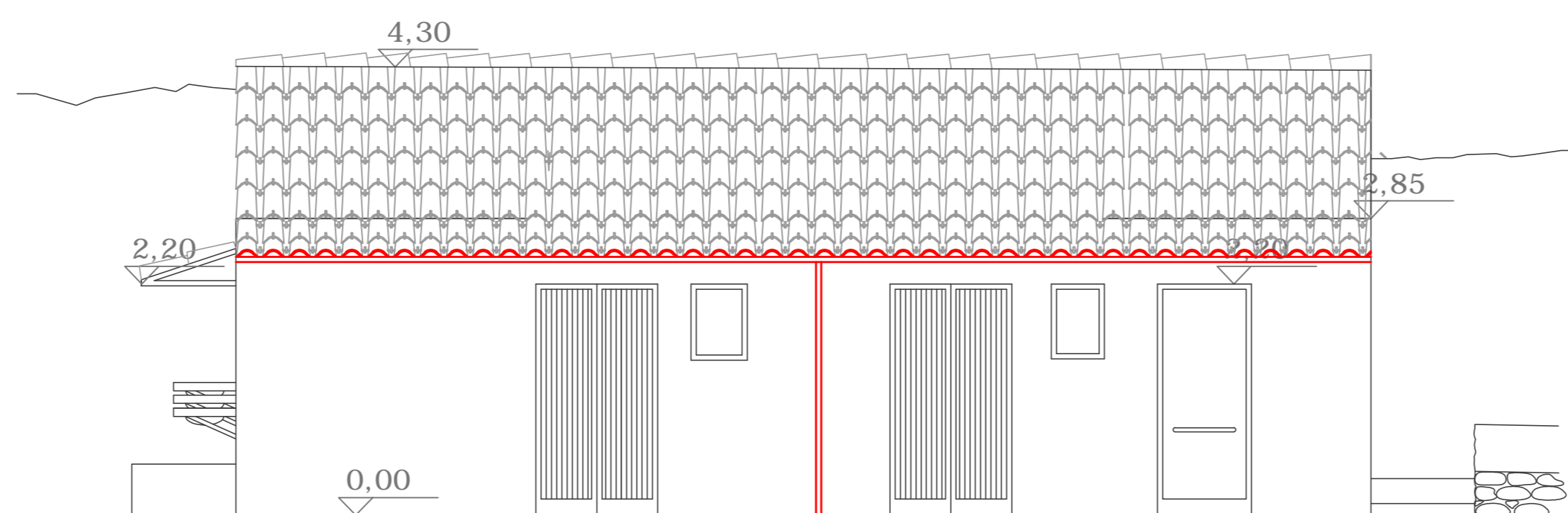

Prospetto Sud-Ovest

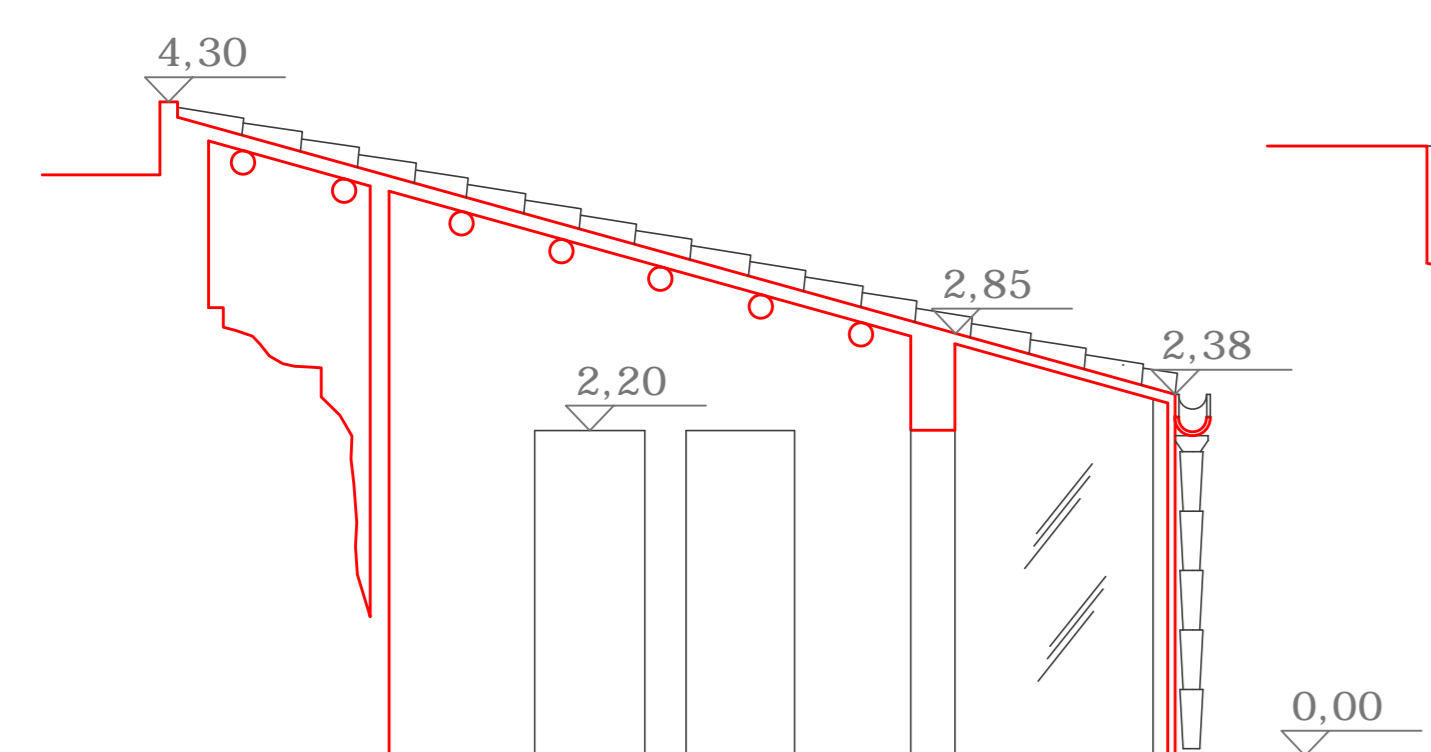

Sezione A - A

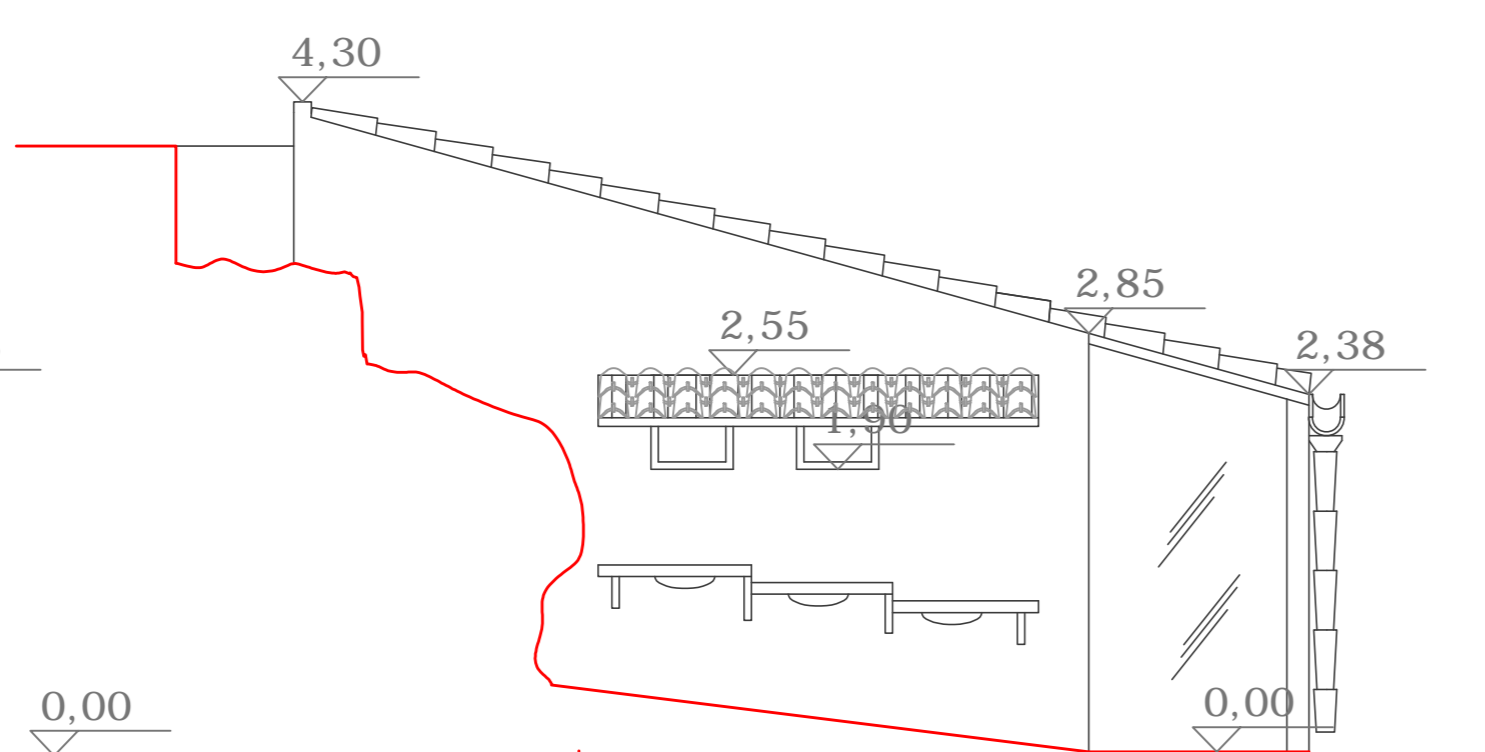

Prospetto Nord-Ovest

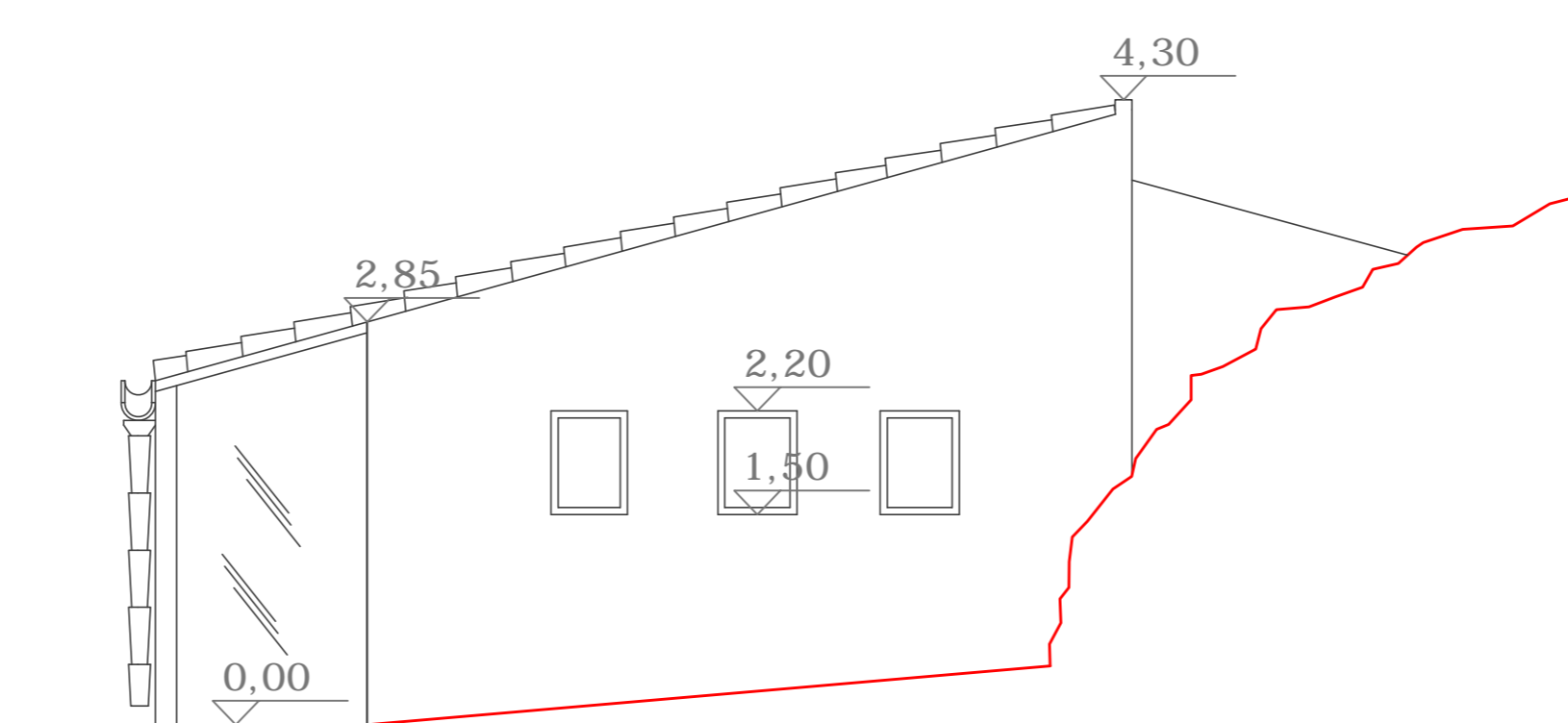

Prospetto Sud-Est

PLANIMETRIA QUOTATA SCALA 1:100



REGIONE SICILIANA

ASSESSORATO DEI BENI CULTURALI DELL'IDENTITA' SICILIANA
DIPARTIMENTO DEI BENI CULTURALI E DELL'IDENTITA' SICILIANA

PARCO ARCHEOLOGICA DI SEGESTA

PATTO PER IL SUD SICILIA 2014/2020

Adeguamento dei servizi e risistemazione logistica accoglienza



Unione Europea
Fondo Europeo di Sviluppo Regionale



IL DIRETTORE DEL PARCO
Dott.ssa Rossella Giglio
RESPONSABILE UNICO DEL PROCEDIMENTO
Dott.ssa Rossella Giglio
GRUPPO DI PROGETTAZIONE
Arch. Antonella Ricotta
Geom. Vincenzo Tumminia
Geom. Elisa Rizzo
STRUTTURA TECNICA ORGANIZZATIVA
Parco Archeologico di Segesta

Ram
Ram
Antonella Ricotta
Vincenzo Tumminia
Elisa Rizzo



- PROGETTO ESECUTIVO -

ELABORATO:		DATA	NOME	FIRMA
PROGETTO ARCHITETTONICO				
Bagni utenza - Pianta - prospetto - sezione quotata				
REVISIONE	DATA	AGGIORNAMENTI		SCALA
				1:100
				A07
		CODICE FILE: A07		