



Assessorato Beni Culturali e dell'Identità Siciliana
 Dipartimento dei Beni Culturali e dell'Identità Siciliana
PARCO ARCHEOLOGICO DI SEGESTA

PROGETTO PER LA REALIZZAZIONE DI DUE
 STRUTTURE PREFABBRICATE IN LEGNO DA
 ADIBIRE A ZONA INGRESSO - BIGLIETTERIA,
 UBICATE IN ADIACENZA AL CANCELLO
 D'ACCESSO PRINCIPALE DEL PARCO
 ARCHEOLOGICO DI SEGESTA

PARCO ARCHEOLOGICO DI SEGESTA - C.DA BARBARO 91013
 CALATAFIMI SEGESTA



Il Direttore
 Dott.ssa Rossella Giglio



IL RUP Funz. Dir. geom.
 Vincenzo Tumminia



Arch.
**LUISA
 ALAGNA**
 N. iscr. 1330
 Sezione per
 Settore
 Architettura

PROGETTISTI:
 geom. Vincenzo Tumminia
 arch. Luisa Alagna

STATO DI PROGETTO:
 PROSPETTI E SEZIONI

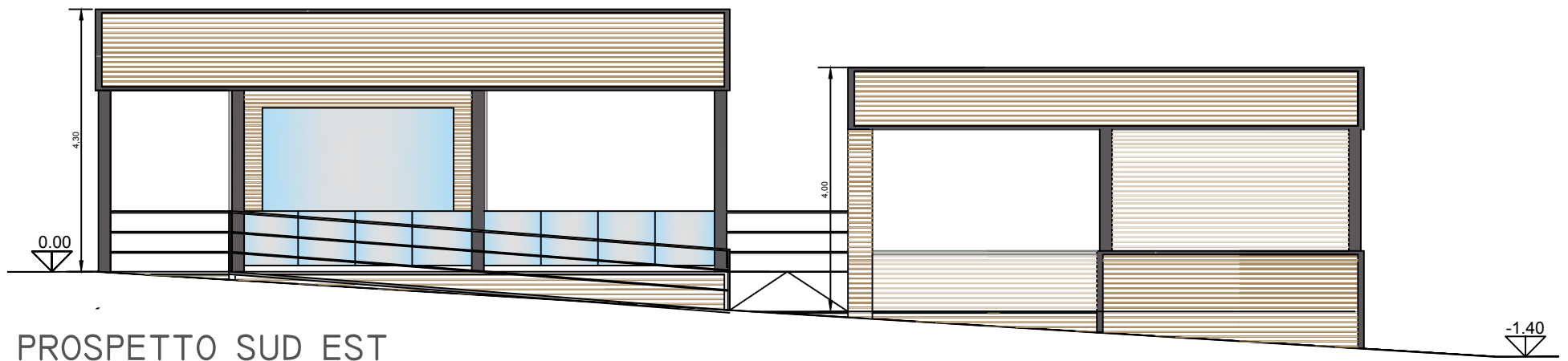
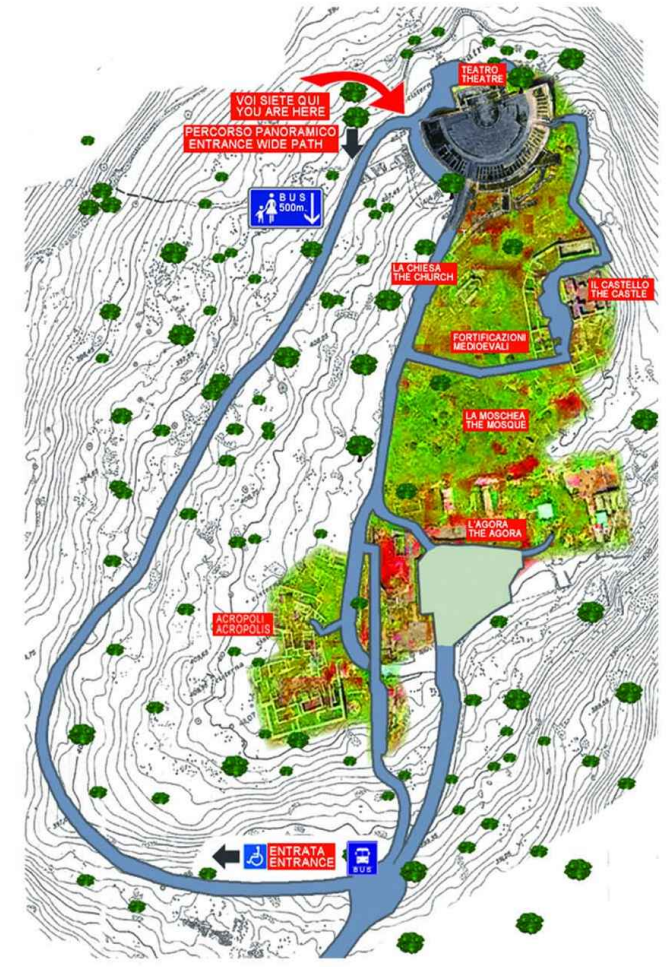

PROSPETTO SUD EST

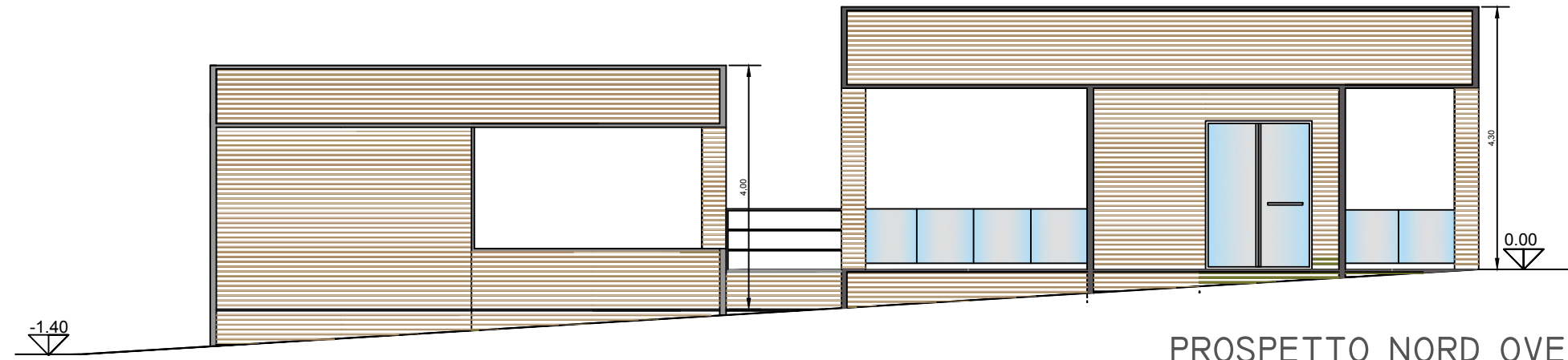

PROSPETTO NORD OVEST

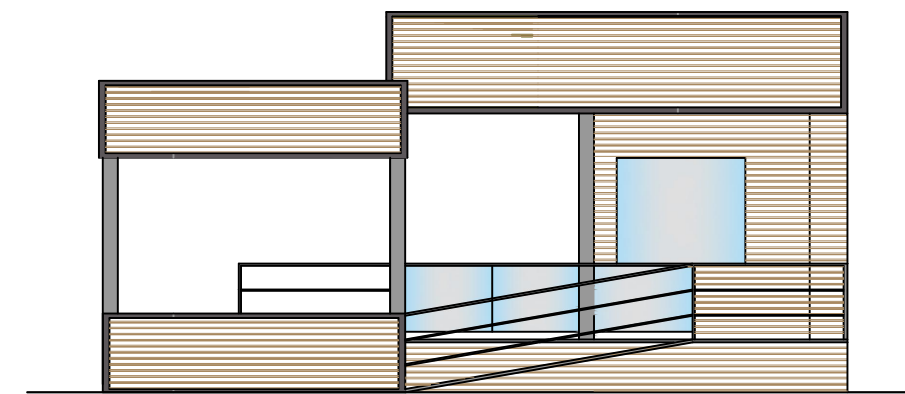

PROSPETTO SUD OVEST



PROSPETTO SUD OVEST

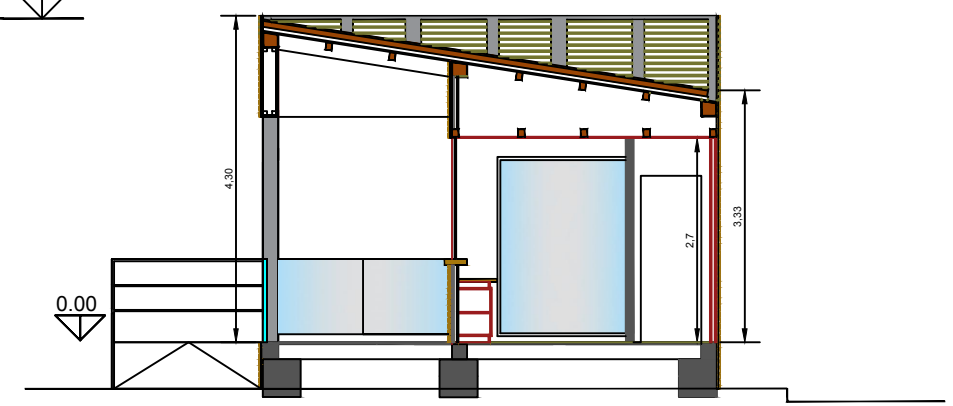

SEZIONE A-A

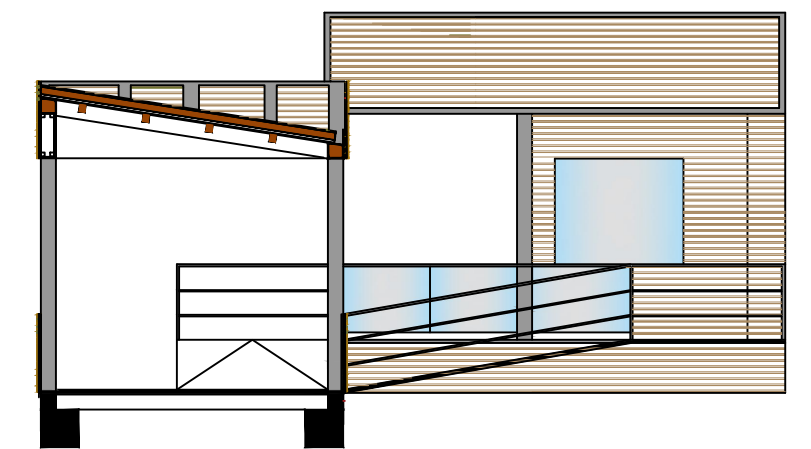

SEZIONE B-B