

Pianta

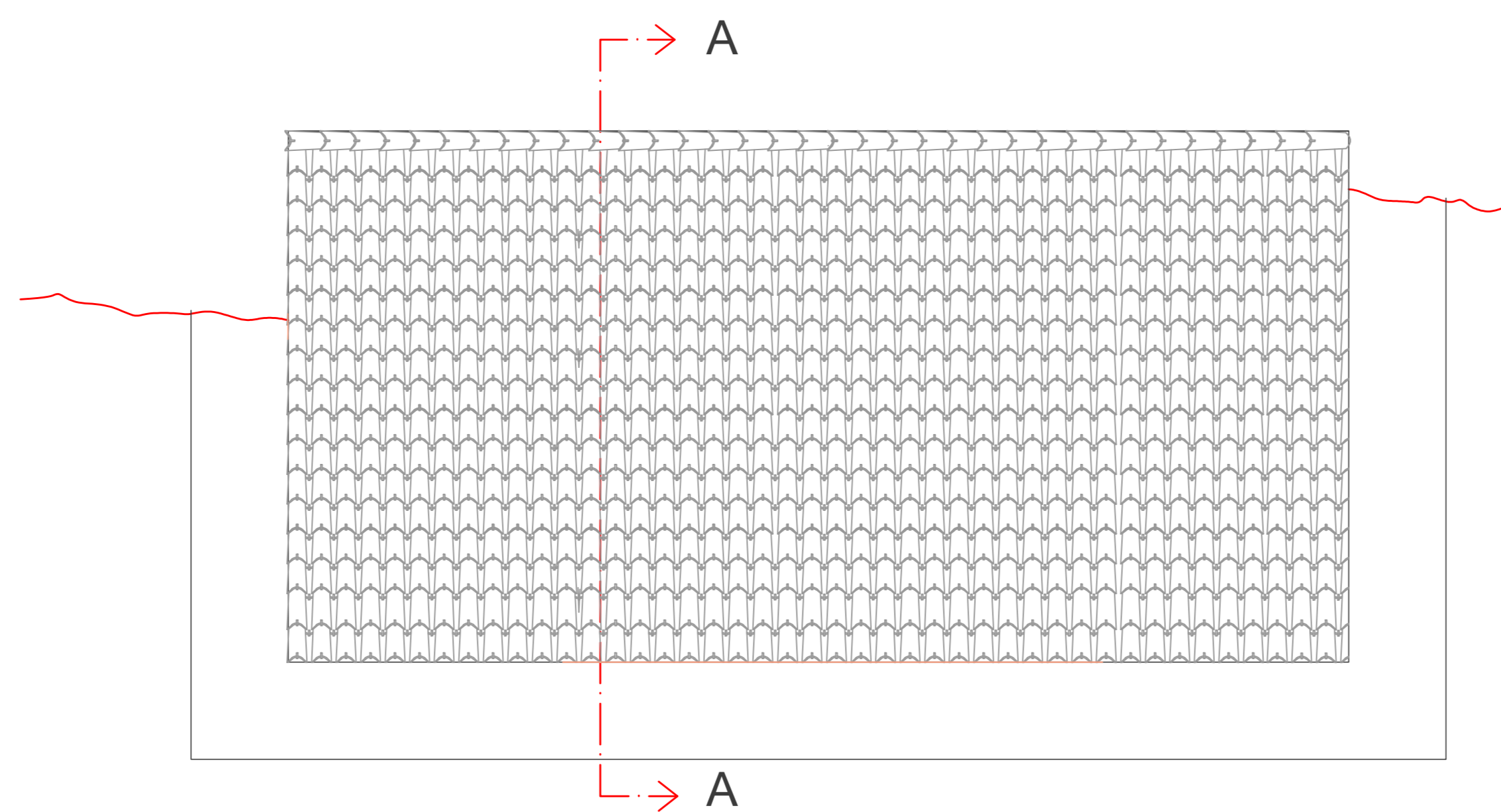

Pianta copertura

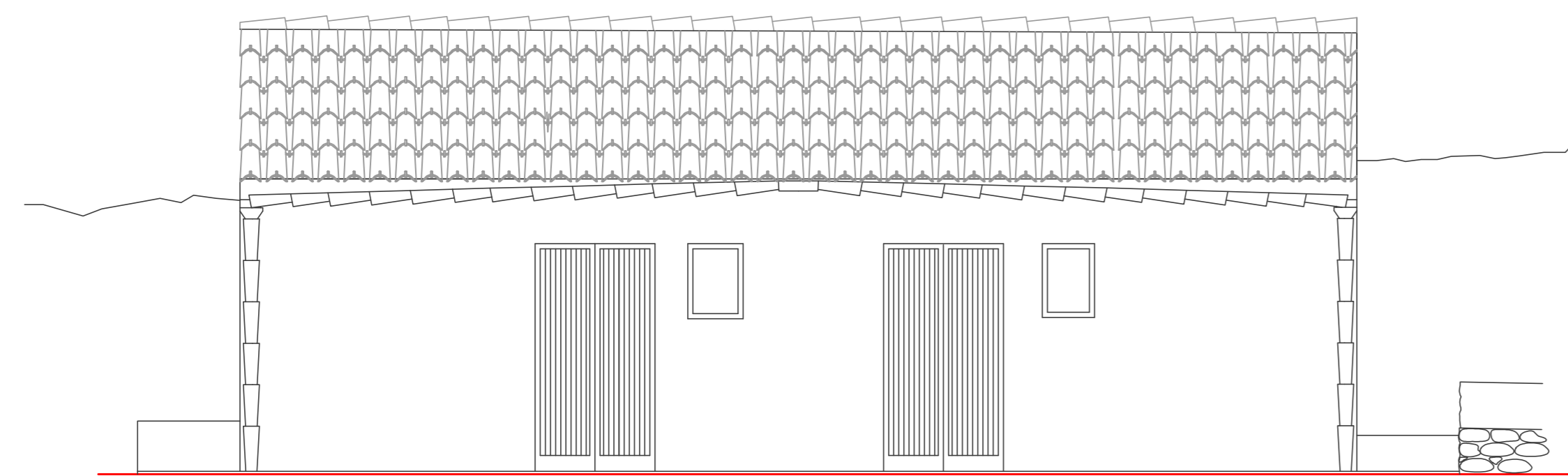

Prospetto Sud-Ovest

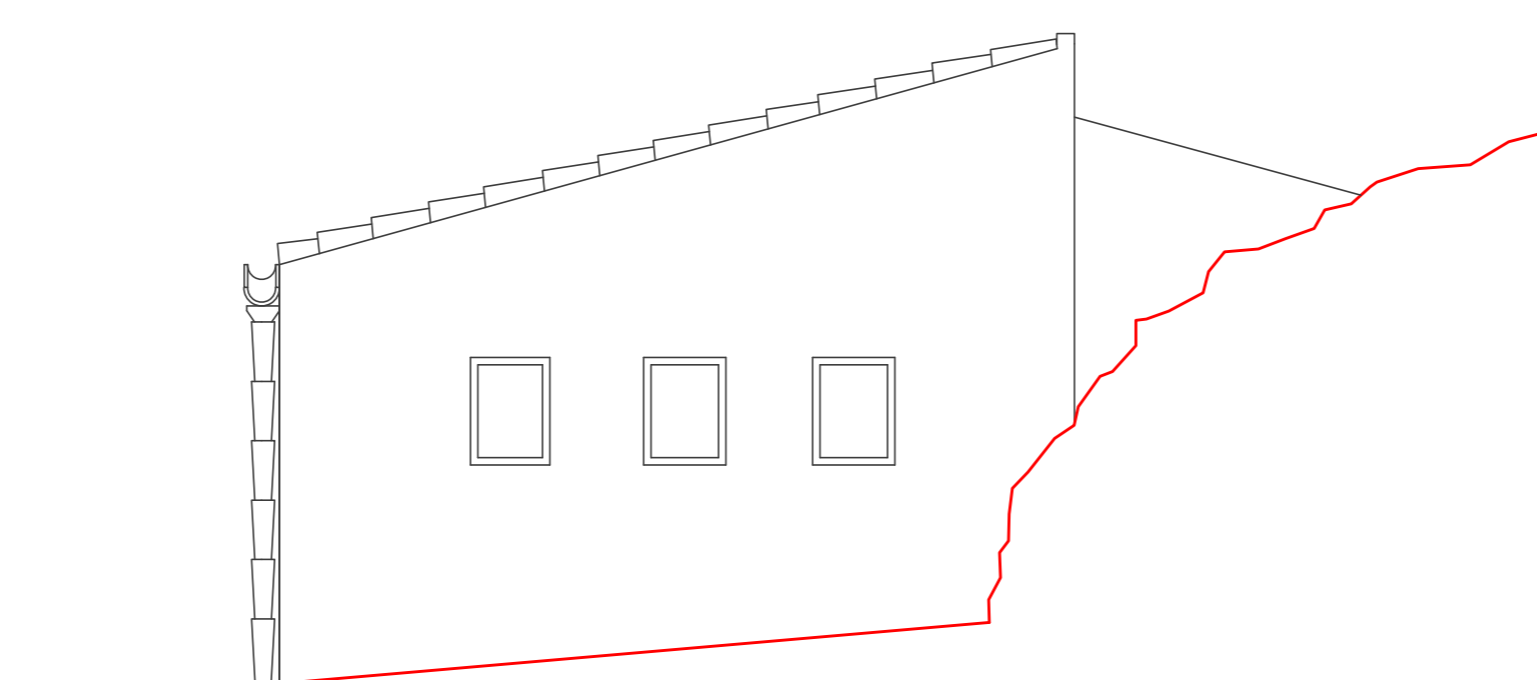

Prospetto Sud-Est

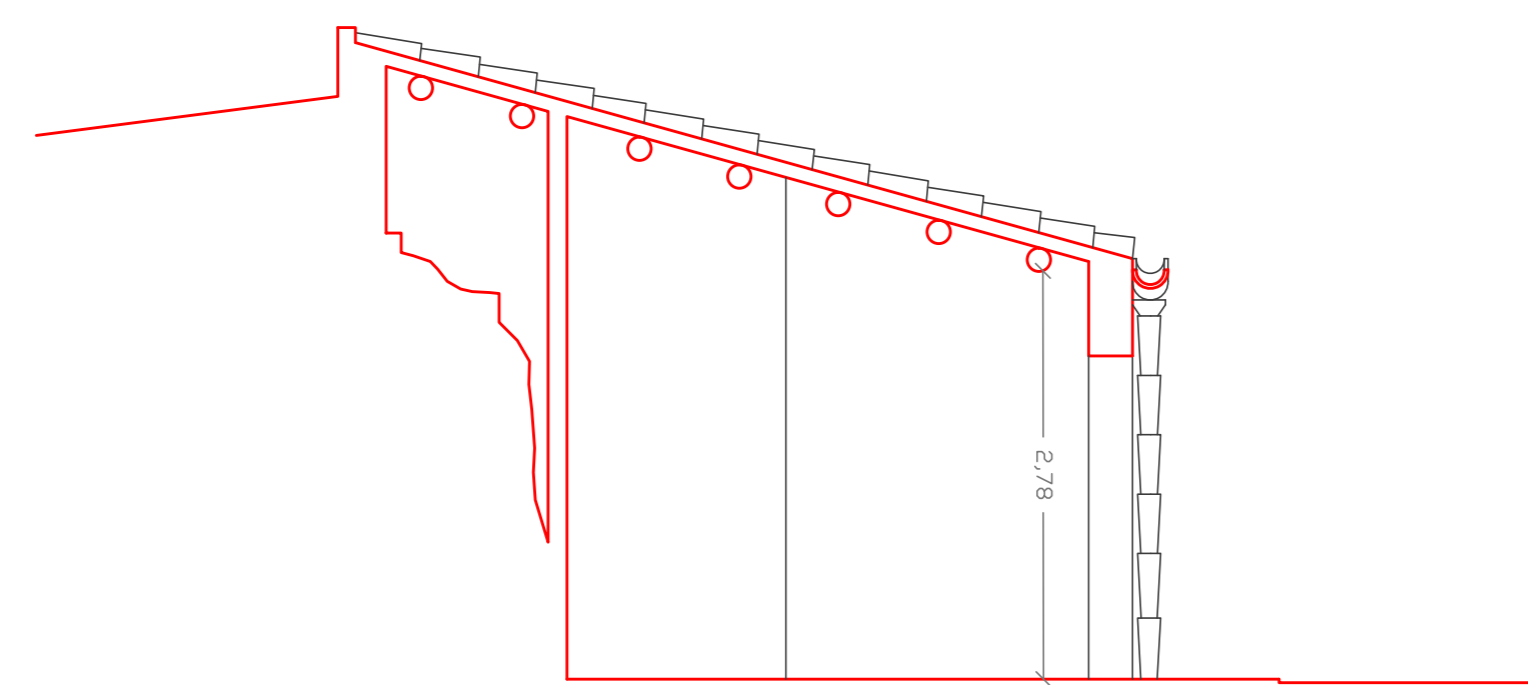

Sezione A - A

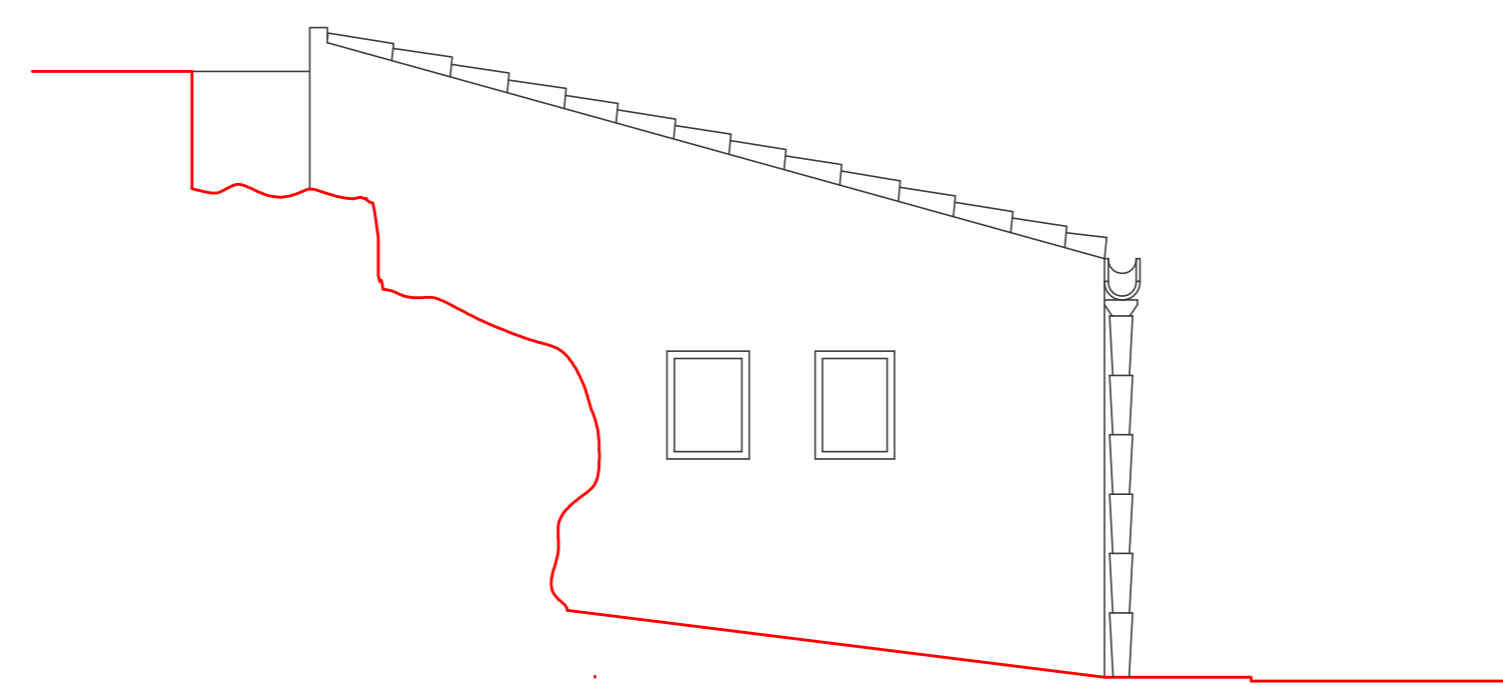

Prospetto Nord-Ovest

PLANIMETRIA QUOTATA SCALA 1:100



REGIONE SICILIANA

ASSESSORATO DEI BENI CULTURALI DELL'IDENTITA' SICILIANA
DIPARTIMENTO DEI BENI CULTURALI E DELL'IDENTITA' SICILIANA

PARCO ARCHEOLOGICA DI SEGESTA

PATTO PER IL SUD SICILIA 2014/2020
Adeguamento dei servizi e risistemazione logistica accoglienza



Unione Europea
Fondo Europeo di Sviluppo Regionale



Ministero
dei beni e delle
attività culturali
e del turismo

IL DIRETTORE DEL PARCO
Dott.ssa Rossella Giglio
RESPONSABILE UNICO DEL PROCEDIMENTO
Dott.ssa Rossella Giglio
GRUPPO DI PROGETTAZIONE
Arch. Antonella Ricotta
Geom. Vincenzo Tumminia
Geom. Elisa Rizzo
STRUTTURA TECNICA ORGANIZZATIVA
Parco Archeologico di Segesta

Ram
Ram
Antonella Ricotta
Vincenzo Tumminia
Elisa Rizzo



- PROGETTO ESECUTIVO -

		DATA	NOME	FIRMA
ELABORATO: DOCUMENTI A MONTE Rilievo quotato Bagni Utenza				
		REDATTO		
		VERIFICATO		
		APPROVATO		
		R03		
REVISIONE	DATA			
			SCALA 1:100	
		CODICE FILE: R03		